

Relazione

Conto Consuntivo - esercizio finanziario 2013

Premessa

Il rendiconto consuntivo espone i risultati della gestione in termini di competenza finanziaria (accertamenti/impegni registrati nel corso dell'anno), di movimentazione dei residui (accertamenti/impegni assunti negli anni precedenti) e di gestione del patrimonio dell'Università, così come si è sviluppata nel corso dell'anno, sulla base del bilancio di previsione finanziario approvato dal Consiglio di Amministrazione, nonché sulla base delle variazioni intervenute e deliberate, nel corso dell'esercizio, dallo stesso Consiglio.

Il Conto Consuntivo si compone dei seguenti documenti:

- **Rendiconto Finanziario**: comprende i risultati della gestione del bilancio per l'entrata e per la spesa distintamente per titoli, per categorie e per capitoli; distingue la gestione finanziaria dell'anno cui si riferisce (gestione di competenza) dalla gestione finanziaria degli anni precedenti (gestione dei residui).
- **Situazione Amministrativa**: rappresenta le grandezze finanziarie che determinano il fondo di cassa e il risultato di amministrazione al termine dell'esercizio.
- **Situazione Patrimoniale**: quantifica il complesso degli elementi patrimoniali attivi e passivi all'inizio dell'esercizio, le variazioni intervenute nelle singole poste attive e passive, il complesso degli elementi patrimoniali attivi e passivi alla chiusura dell'esercizio e l'incremento o la diminuzione del patrimonio netto per effetto della gestione o per altre cause.
- **Conto economico**: espone la variazione patrimoniale netta determinatasi nell'esercizio, come risultante dalla gestione di competenza per le entrate e le uscite effettive e dalle variazioni intervenute nella gestione dei residui, nonché dalle variazioni patrimoniali dipendenti e non da operazioni finanziarie.
- **Rendiconto finanziario aggregato e Patrimonio consolidato**: rappresenta l'insieme dei risultati delle gestioni finanziarie dell'Amministrazione Centrale e delle Strutture con autonomia di bilancio.

La gestione finanziaria dell'esercizio 2013 si è definita, alla chiusura dell'esercizio, con una **entrata complessiva accertata per € 86.034.276,70**, a fronte delle previsioni definitive, al netto dell'avanzo di amministrazione applicato, di € 120.597.460,13, registrando differenze, in valore assoluto, in diminuzione, per € 34.701.536,64, e in aumento, per € 138.353,21. Le consistenti diminuzioni riguardano previsioni di entrate finalizzate, non accertate in attesa di acquisire ulteriore documentazione, gli stessi decrementi si ritrovano nelle previsioni di uscite. A fronte dei predetti accertamenti, si sono registrate riscossioni per € 72.421.503,09, la differenza, pari a € 13.612.773,61, rappresenta l'ammontare dei residui attivi di competenza.

La **spesa complessiva**, invece, ha fatto registrare **impegni per € 89.264.351,83**, a fronte delle previsioni definitive di € 152.592.823,67, generando economie per € 63.328.471,84 (ad eccezione dell'importo di € 34.701.536,64 correlato a minori entrate accertate rispetto alle previsioni). A fronte degli impegni assunti si sono effettuati pagamenti per € 64.530.157,40, la differenza, pari a € 24.734.194,43 rappresenta l'ammontare dei residui passivi formati nell'esercizio 2013.

Gli stanziamenti definitivi, di entrata e di uscita, sono incrementati, nel corso dell'esercizio 2013, di € 27.127.482,24, a causa dell'accertamento, in corso di esercizio, di maggiori entrate per € 12.792.956,25, e all'imputazione dell'avanzo di amministrazione 2012, per € 14.334.525,99.

La differenza tra il totale degli accertamenti (€ 86.034.276,70) e il totale degli impegni (€ 89.264.351,83) ha fatto registrare un disavanzo di competenza di euro 3.230.075,13.

I risultati di cassa mostrano un saldo finale, per l'Amministrazione Centrale, di € 53.021.959,98 così determinato:

| | | |
|--|------|----------------------|
| 1) Consistenza di cassa all'1.1.2013 | Euro | 61.498.761,06 |
| 2) <u>Reversali</u> emesse fino al n. 2955 | | |
| di cui: | | |
| - in c/ competenza | Euro | 72.421.503,09 |
| - in c/ residui | Euro | 10.291.087,52 |
| Totale | Euro | <u>82.712.590,61</u> |
| 3) <u>Mandati</u> emessi fino al n. 5349 | | |
| di cui: | | |
| - in c/ competenza | Euro | 64.530.157,40 |
| | Euro | 144.211.351,67 |

| | | |
|------------------------------|--------------------|---------------------------|
| - in c/ residui | Euro 26.659.234,29 | <u>Euro 91.189.391,69</u> |
| Saldo di cassa al 31/12/2013 | | Euro 53.021.959,98 |

Il saldo del conto corrente postale n. 855882 al 31/12/2013 è pari ad € 72.962,29.

Considerato che nel mese di dicembre sono stati chiusi i conti correnti di tesoreria dei Centri Autonomi di Gestione e che, a decorrere dal 01/01/2014 viene gestito un unico conto corrente di tesoreria, il fondo cassa al 01/01/2014 è costituito dall'unione dei fondi cassa dell'Ateneo e dei Centri Autonomi di gestione:

Situazione Fondo di cassa al 01/01/2014:

| | |
|--|------------------------|
| Amministrazione Centrale: | € 53.021.959,98 |
| Dipartimento di Medicina Sperimentale e Clinica | € 2.226.716,79 |
| Dipartimento di Scienze Mediche e chirurgiche | € 2.622.314,60 |
| Dipartimento di Scienze della salute | € 8.843,71 |
| Dip. di Scienze Giuridiche Storiche economiche e sociali | € 233.867,33 |
| Sistema Bibliotecario di Ateneo | € 179.495,76 |
| Centro Universitario Servizi Veterinari | € 56.711,57 |
| C.I.S. MED-MOL-LAB | € 54.469,18 |
| Somma giacente su conto ex centro Biblioteca Fac. Giur. | € 51,27 |
| Fondo Cassa Unico a decorrere dal 01/01/2014 | € 58.404.430,19 |

Rendiconto Finanziario

Il rendiconto finanziario espone, per singolo capitolo, le previsioni iniziali e definitive, con gli accertamenti finali e gli impegni assunti, le somme riscosse e le somme pagate nel corso dell'esercizio finanziario 2013 e quelle che andranno a confluire nei residui attivi e passivi.

Gestione Di Competenza

Entrata

Titolo I "Entrate proprie"

Categoria 1 "Entrate contributive":

la categoria presenta accertamenti complessivi per € 6.659.599,14, riscossi per € 6.586.636,85.

L'importo complessivo si riferisce alle seguenti voci :

| | |
|---|-------------|
| • Gettito relativo a corsi di laurea, corsi di laurea magistrale, corsi del vecchio ordinamento | € 4.822.049 |
| • Tasse per corsi di dottorato | € 26.008 |
| • Gettito relativo a corsi di Scuole di Specializzazione | € 599.130 |
| • Gettito relativo a corsi di perfezionamento e Master | € 267.121 |
| • TFA | € 87.000 |
| • Gettito relativo a Corsi singoli | € 4.775 |
| • Gettito esami di stato, tirocini e test pre- immatricolazioni | € 377.232 |
| • Altre entrate non necessarie per l'iscrizione | € 339.995 |
| • Contributi vari | € 16.312 |
| • Rimborso tasse e contributi a studenti | - € 119.976 |

Categoria 2 "Entrate derivanti da attività convenzionate":

presenta accertamenti per € 1.311.387,34, riscossi per € 1.121.169,26, che si riferiscono alle seguenti voci:

- Cap. 1 "Contratti e convenzioni con Miur":

L'accertamento di € 203.295,91 è relativo al finanziamento, incassato per € 159.998,19, concesso dal Miur per il PON 03_00239 denominato *“Potenziamento di una piattaforma integrata per lo studio di malattie umane di grande impatto attraverso l'uso del system phenotyping di modelli animali: Mouse e Zebrafish clinic”* nella misura rideterminata con atto d'obbligo e di accettazione del 20/11/2012, e all'incasso di € 3.301,34 (erogazione per overbooking) relativo al PON 2000/2006 Mis. II FESR prog. 5063/7.

- *Cap. 4 “Contratti e convenzioni con Regione”:*

L'accertamento di € 662.793,79 si riferisce a finanziamenti della regione Calabria nell'ambito del POR Calabria FSE 2007/2010 per finanziamento di borse di dottorato e di assegni di ricerca, la differenza in meno sullo stanziamento si riferisce alla previsione di finanziamento del progetto Hemmas, le cui attività sono partite in ritardo nel 2013 era ancora in corso la prima annualità del progetto (questa diminuzione contribuisce al decremento in uscita alla cat. 3 cap. 8).

- *Cap. 6 “Contratti e convenzioni con enti pubblici”:*

L'accertamento di € 308.998,50 si riferisce all'imputazione in bilancio del finanziamento della Regione Basilicata per contratti aggiuntivi di formazione specialistica per gli a.a. 2007/2008-2010/2011, la somma è stata incassata per € 191.498,50.

- *Cap. 7 “Contratti e convenzioni con soggetti privati”*

Gli accertamenti si riferiscono a finanziamenti, interamente incassati, di vari soggetti privati per l'istituzione di assegni di ricerca e borse dottorato di ricerca.

Categoria 5 “Redditi e proventi patrimoniali”:

Sul capitolo 1 sono state accertate somme per € 191.991,38, interamente rimosse, relative ai proventi per la concessione in uso delle aule dell'Ateneo e per i fitti dei locali per la concessione dei servizi di Bar-caffetteria e per la filiale dell'istituto bancario.

Il cap. 2 presenta accertamenti per € 4.636,92, interamente riscossi. Sul totale degli accertamenti registrati al cap. 2, € 3.712,31 riguardano l'erogazione, da parte della Cassa Depositi e Prestiti, degli interessi maturati sui mutui. La predetta somma confluisce nell'avanzo di amministrazione vincolato per essere poi riutilizzata per spese dell'edilizia.

Titolo II “Entrate derivanti da trasferimenti correnti”

Categoria 8 “Trasferimenti da parte dello Stato”:

La Categoria presenta accertamenti per € 38.921.784,48 (che costituiscono circa il 54,9 % del totale accertato al netto dell'avanzo di amministrazione e delle partite di giro);

al cap. 1, che globalmente espone accertamenti per € 30.205.320,00, riscossi per € 28.604.039,00, è esposto l' accertamento di € 30.009.478,00 per il fondo di finanziamento ordinario provvisorio anno 2013, comunicato con l'allegato al D.M. n. 1051 del 20/12/2013 oltre ad accertamenti relativi a quote di FFO dell'anno 2012 e alla quota dell'esercizio 2013 per le spese di missione relative alle commissioni di abilitazione scientifica nazionale;

al cap. 2 gli accertamenti complessivi, di € 8.505.235,48, riscossi per € 4.460.754,75, sono riferiti ai finanziamenti attribuiti per le borse di studio per i dottorati di ricerca, per € 567.531,00, come da nota Miur n. 22334 del 29/10/2013, e, per € 7.937.704,48 all'accertamento in bilancio delle somme assegnate all'Ateneo per il finanziamento dei contratti per la formazione dei medici specialisti, come previsto dall'art. 37 del D.LGS. n. 368/99 e successive modifiche;

il cap. 3 non presenta accertamenti in attesa di comunicazioni al riguardo;

al cap. 4 è stato accertato il cofinanziamento per gli assegni di ricerca ex legge 449/97, art 51, comma 6 nella misura di € 134.127,00, interamente riscosso, come comunicato dal Miur con nota prot. n. 25123 del 03/12/2013 ;

al cap. 5 è stato accertato il contributo per il 5 x mille anno 2011 per € 24.725,46;

al capitolo 6 è stata accertata la somma, integralmente riscossa, riguardante l'attività sportiva universitaria per l'anno 2013, nota Miur n. 0015314 del 08/07/13, per € 29.305,54;

al cap. 7 è stata accertata ed incassata la somma di € 23.071,00, relativamente al fondo per il sostegno dei giovani e per favorire la mobilità degli studenti (D.M. 198/2003), di cui alla nota prot. n. 0025811 del 13/12/2013.

Categoria 9 “Trasferimenti da parte di altri enti del settore pubblico e privato”:

La previsione definitiva pari a € 8.142.981,60 è stata accertata per € 6.760.312,34, registrando incassi per € 1.800.503,99 e segnando risultanze in diminuzione per € 1.382.669,26 ai capitoli 8 (“Trasferimenti da parte delle ASL”) e 9 (“Contributi da U.E.”).

- Al capitolo 3 sono esposte le assegnazioni della Regione Calabria per il finanziamento di borse di studio, in particolare l' importo di € 1.020.000,00 si riferisce ai finanziamenti regionali per i contratti di formazione specialistica per l'a.a. 08/09-09/10-10/11 e 12/13 , assegnati sulla base della L.R. n. 19/2009 e comunicati, per l'a.a. 12/13, con D.D. n. 12388/13, la differenza di

€ 352.360,41 si riferisce ad accertamenti di quote dei finanziamenti POR Calabria per l'istituzione di assegni di ricerca e borse di dottorato di ricerca.

- Al capitolo 4 è stata accertata la somma di € 127.996,50 relativa al finanziamento erogato dalla Provincia di Catanzaro per un contratto di formazione specialistica in medicina interna, come comunicato dell'Amministrazione Provinciale con nota n. 16888 del 04/03/2013.
- Al capitolo 7 è stata accertata la somma di € 9.994,69, interamente riscossa, che si riferisce al cofinanziamento concesso da Banca Intesa-San Paolo per l'istituzione di un assegno di ricerca;
- Gli accertamenti più rilevanti riguardano il capitolo 8 "Trasferimenti da parte delle ASL" dove sono state accertate somme per € 5.164.447,61, rimosse per € 559.999,67, le differenze in diminuzione rispetto allo stanziamento si ritrovano anche nelle uscite al Tit. 1 Cat. 1 cap. 5;
- Il capitolo 9 ospita i fondi comunitari per il finanziamento della mobilità dei docenti e degli studenti per € 84.013,13.
- Il capitolo 12 ospita il contributo di € 1.500,00 relativo alla concessione di un finanziamento del Comune di Catanzaro per l'organizzazione del Concerto di Natale dell'anno 2011.

Titolo III "Entrate diverse"

La categoria 10, cap. 1, espone accertamenti complessivi per € 4.016.703,48, riscossi per € 1.558.824,82. La categoria offre una vasta gamma di accertamenti per rimborsi vari, rimborsi dei dipartimenti per il finanziamento di assegni di ricerca; gli accertamenti più rilevanti si riferiscono al rimborso atteso, per € 1.413.530,56, dall'Azienda Ospedaliera Mater Domini e, per € 1.044.348,10, dalla Fondazione Tommaso Campanella per le spese di utenze anticipate dall'Ateneo al 30/06/2013.

La categoria 10 cap. 2 presenta accertamenti di € 23.007,35, riscossi per € 6.902,10 per recupero di borse di studio.

La categoria 11 espone al capitolo 1 l'accertamento di € 2.732,33 relativo all'erogazione da parte dell'Arpacal (Agenzia Regionale per la protezione dell'ambiente della Calabria) degli interessi legali per il ritardo nel pagamento di borse di dottorato di ricerca.

Titolo IV "Entrate derivanti da trasferimenti in conto capitale"

Rispetto alla previsione definitiva di € 44.608.072,01 sono stati registrati accertamenti per € 12.877.642,57, con una differenza in diminuzione di € 31.730.429,44.

Alla cat. 12 cap. 1 sono allocati i finanziamenti ministeriali per l'ammortamento del mutuo concesso dalla Cassa Depositi e Prestiti, per € 5.020.740,00, interamente riscossi.

Al capitolo 2 è esposto il finanziamento di € 7.687.406,87, di cui € 284.693,00 riguardano i Progetti di ricerca di interesse nazionale per l'anno 2012, € 1.767.480,28 riguardano il finanziamento del PON 01_02834 chiamato "PROMETEO", € 3.944.442,50 si riferiscono al finanziamento dei PON 04a2_c/d chiamati *Smart Cities*, per € 424.998,00 si riferiscono al finanziamento del PON 01_01078, per € 1.265.793,09 riguardano il PON 04a2_f "*BE&SAVE – Aquasystem siglod*".

Al capitolo 3 la previsione di € 30.000.000, non accertata, si riferisce ai due finanziamenti concessi, con delibera CIPE del 30/09/2011 modificata da delibera del 20 gennaio 2012, per la costruzione di un Bioparco, per € 20.000.000, e per la Biblioteca di Ateneo, per € 10.000.000. I due finanziamenti per investimenti non sono stati accertati, di conseguenza anche in uscita non sono stati registrati impegni, in attesa di ricevere ulteriore documentazione circa l'attualità del finanziamento.

Alla cat. 13 cap. 1 è stata accertata la somma di € 119.495,70, da riscuotere, si riferiscono al contributo della Regione Calabria (legge regionale n. 13/04) per la copertura dell'80% dell'ammortamento dei due prestiti concessi dalla Cassa Depositi e Prestiti nell'anno 2007 (per i lavori di sistemazione del bacino del Campus di Germaneto e per la costruzione delle residenze universitarie e relativi servizi), € 1.725.415,00, non accertati, si riferiscono al contributo della Regione Calabria per la realizzazione di alloggi di edilizia sociale da offrire in locazione a studenti, docenti e specializzandi, comunicato con nota n. 368529 dal Dirigente del Settore UOA "Politica della casa, edilizia Residenziale, politica della casa, autorità di bacino" del Dip.9 Regione Calabria, per i quali si è in attesa di ricevere ulteriore documentazione circa l'attualità del finanziamento, anche in uscita non sono stati registrati impegni,.

Al capitolo 5 è stata accertata ed incassata la somma di € 50.000,00, quale contributo erogato da Unicredit SPA per l'anno 2011/2012 ai sensi dell'art. 21 della convenzione per il servizio di tesoreria.

Titolo V "Partite di giro e contabilità speciali"

Categoria 14 "Entrate aventi natura di partite di giro"

La categoria espone globalmente accertamenti per € 15.091.431,97, che corrispondono agli impegni assunti alla categoria 18 dell'uscita.

Uscita

Titolo I "Spese correnti"

Categoria 1 "Risorse umane":

La categoria espone impegni per euro 34.480.884,60 (che costituiscono circa il 46,5% del totale degli impegni al netto delle partite di giro) e pagamenti per € 30.116.534,47; le differenze in diminuzione per € 3.815.428,74 costituiscono economie, ad eccezione di quelle esposte ai capp. 5 e 6 correlate a minori accertamenti.

Categoria 2 "Spese per il funzionamento degli organi universitari":

Esponde impegni per € 124.213,82 e differenze in diminuzione, rispetto alle previsioni, di € 96.367,00 che costituiscono economie.

Categoria 3 "Spese per attività istituzionali":

Esponde impegni per € 1.148.982,79 e pagamenti per € 804.905,26; le voci più significative riguardano:

- cap. 5 "Indennità e compensi ai componenti delle commissioni di concorso, esami di stato ed altre commissioni oltre oneri connessi", dove insistono impegni per € 499.774,97;
- cap. 6 "Iniziative culturali di Ateneo", dove sono stati registrati impegni per € 110.508,67;
- cap. 7 dove è allocato l'importo di € 299.333,20 relativo ai finanziamenti per i Master ;
- capitolo 10 che presenta impegni per € 183.986,00 per la partecipazione dell'Ateneo a consorzi e società. A tal proposito si segnala che l'Ateneo, in attesa dell'individuazione da parte del MEF dei principi contabili per il consolidamento dei bilanci degli enti e società partecipate, per le sue partecipazioni azionarie, allega al rendiconto riclassificato Miur una scheda sintetica di rilevazione.

Categoria 4 "Interventi a favore degli studenti":

Nella categoria 4 confluiscono tutti gli interventi destinati alla popolazione studentesca. In particolare la categoria contempla le borse di studio per dottorato di ricerca, per le scuole di specializzazioni mediche, per i programmi comunitari Socrates-Erasmus, il progetto Tempus e Leonardo, i compensi per le attività part-time ed i contributi concessi a favore di studenti, come stabiliti dal Senato Accademico.

La Categoria presenta impegni totali per € 10.889.645,09, con una diminuzione di €

1.761.503,62 rispetto alle previsioni iniziali. In particolare si registrano, sul capitolo 2, impegni per € 8.269.034,01 relativi ai contratti di formazione dei medici specialisti.

Categoria 5 “Spese per l’acquisto di beni di consumo e servizi”:

Esponde globalmente impegni per € 2.813.644,66, e differenze in diminuzione, rispetto alle previsioni, di € 1.096.661,18, riguardanti in particolar modo le diminuzioni registrate sui capitoli 11, 12 e 16.

Le voci più significative della categoria in esame riguardano le spese per consulenze e collaborazioni, cap. 1, dove insistono impegni per € 214.056,90, le spese per i premi di assicurazione, cap. 11, dove sono stati registrati impegni per € 594.907,62, le spese per l’informatizzazione dell’Ateneo, cap. 12, dove insistono impegni per € 552.958,41 e le spese per la vigilanza, cap. 16, dove sono stati assunti impegni per € 1.224.907,30.

Categoria 6 “Utenze e canoni”:

Esponde impegni per € 4.677.521,86, pagamenti per € 3.886.860,92, con differenze in diminuzione, rispetto alle previsioni definitive, di € 1.092.478,14.

Categoria 7 “Manutenzione e gestione strutture”:

Esponde impegni per € 1.682.335,29, pagamenti per € 1.201.119,00, e differenze in diminuzione, rispetto alle previsioni, di € 513.888,59.

Categoria 8 “Locazioni passive”:

Esponde impegni per € 113.364,72, e differenze in diminuzione, rispetto alle previsioni, di € 54.073,90.

Categoria 9 “Oneri finanziari e tributari”:

Esponde impegni per € 788.076,16, e differenze in diminuzione, rispetto alle previsioni, di € 49.812,06.

Categoria 11 “Poste correttive e compensative di entrate correnti”:

Esponde impegni, per rimborsi tasse agli studenti, per € 119.976,21 interamente pagati.

Categoria 12 “Spese non classificabili in altre voci”:

Esponde impegni per € 103.249,06 e differenze in diminuzione per € 17.095.233,73 di cui €

13.991.357,69 è relativo al fondo di accantonamento dell'avanzo di amministrazione non vincolato.

Titolo II "Spese in conto capitale"

Categoria 13 "Acquisizione di beni di uso durevole e interventi edilizi":

La categoria non presenta impegni, si registrano diminuzioni per € 32.362.499,37, di cui 37.084,37, che derivano da erogazione di interessi su mutui da parte della Cassa Depositi e Prestiti, vanno in avanzo di amministrazione vincolato, la differenza non è stata impegnata per quanto esposto in entrata alla Cat. 12 cap. 3 e Cat. 13 cap.1.

Categoria 14 "Acquisizione di immobilizzazioni tecniche":

La Categoria in esame presenta impegni per € 1.398.497,19 e fa registrare, rispetto alla previsione definitiva di € 3.354.000,00, economie per € 1.955.502,81.

Categoria 15 "Spese per la ricerca scientifica":

al capitolo 2 sono state impegnati € 5.210.241,59 derivanti dai finanziamenti ministeriali dei PON 04.

Titolo III "Estinzione di mutui e prestiti"

Categoria 16 "Rimborsi mutui e prestiti":

La previsione definitiva della categoria, di € 5.175.112,06, è stata interamente impegnata e sono stati iscritti pagamenti per € 149.369,62.

Titolo IV "Trasferimenti"

Categoria 17 "Trasferimenti, versamento quote associative:

Presenta impegni per € 1.552.105,44 e diminuzioni per € 213.290,43.

Si segnala che dal capitolo 2 è stata trasferita la somma di € 174.199,90 allo Stato, per le decurtazioni previste dal D.L. 78/2010, convertito in L. 122/2010, e dal D.L. 122/2008, convertito in L. 133/2008.

Titolo V "Partite di giro e contabilità speciali"

La categoria 18 rappresenta la manifestazione finanziaria, in uscita, della corrispondente categoria

14 dell' entrata.

Titolo VI "Trasferimenti intrateneo"

Il titolo, composto dalle Categorie 20 e 21, accoglie i fondi, sia di parte corrente che in conto capitale, assegnati ai diversi centri di gestione dell'Ateneo e presenta impegni totali per € 3.895.069,32, pagati per € 396.728,47.

Gestione dei Residui

La gestione dei residui dell'esercizio 2013 ha fatto registrare, alla chiusura dell'esercizio, la seguente situazione:

RESIDUI ATTIVI:

| | |
|--|----------------------|
| Residui attivi al 01/01/2013 | 62.265.827,96 |
| Residui attivi riscossi nel 2013 | 10.291.087,52 |
| Residui attivi eliminati (anno 2012 e precedenti) | -1.206.546,79 |
| Totale residui (anno 2012 e precedenti) al 31/12/2013 | 50.768.193,65 |

RESIDUI PASSIVI:

| | |
|--|----------------------|
| Residui passivi al 01/01/2013 | 91.769.225,48 |
| Residui passivi pagati nell'anno 2013 | 26.659.234,29 |
| Residui passivi eliminati (anno 2012 e precedenti) | - 3.578.697,14 |
| Totale residui passivi al 31/12/2013 | 61.531.294,05 |

Residui Attivi

Titolo I "Entrate Proprie"

Alla Cat. 1 i residui iniziali di € 19.745,12 sono stati interamente riscossi.

Alla Cat. 2, cap. 1, rimangono ancora da riscuotere somme per € 6.473.012,86 relative ai Pon 03 finanziati dal Miur nell'anno 2011 e che verranno erogati in base ai SAL di rendicontazione dei progetti, € 6.555,00, al cap. 4, riguardano la riscossione di saldi di progetti da parte della Regione Calabria, € 341.248,25 al capitolo 6, relativi al finanziamento da parte della regione Basilicata di contratti per la formazione di medici specialisti, da parte dell'Arpacal e Az. Osp. Mater Domini per il finanziamento di Dottorati di ricerca, sono stati incassati.

Alla categoria 5 sono state riscosse somme per € 7.231,41 relativi al terzo trimestre del canone di locazione dell'anno 2011 di SO.GE.SE s.r.l.;

Alla categoria 7, rispetto ai residui attivi esistenti a inizio esercizio per € 2.593.767,13 sono state riscosse somme per € 334.405,49. L'erogazione delle rate del mutuo, da parte della Cassa DDPP, avviene in relazione agli stati di avanzamento dei lavori emessi per la costruzione della sede dell'Ateneo presso località Germaneto.

Titolo II "Entrate derivanti da trasferimenti correnti"

Categoria 8 "Trasferimenti da parte dello Stato":

Al cap. 1, i residui attivi di inizio esercizio di € 2.114.637,00 sono stati interamente riscossi. I crediti dell'Ateneo nei confronti del Miur permangono, sul capitolo del Fondo di Finanziamento Ordinario, per € 1.601.281,00 per i residui formati nell'esercizio 2013. I residui attivi presenti al capitolo 2 per € 6.674.790,70 sono stati riscossi per € 3.626.891,68, mentre rimangono da incassare ancora somme per 3.047.899,02, somma che insieme a quella esposta al cap. 5 per € 790.559,52, si riferiscono ad importi a suo tempo introitati dall'Università di Reggio Calabria ma di pertinenza dell'Ateneo di Catanzaro. A tal proposito, in data 18/02/2011, è stata stipulata una convenzione, con l'Università Mediterranea di Reggio Calabria ed il Miur, per dilazionare il credito vantato da questa università, in venti anni, con rate annuali di € 213.247,20, la terza rata prevista nel 2013 non è stata ancora erogata dall'Ateneo Reggino.

Categoria 9 "Trasferimenti da parte di altri enti del settore pubblico e privato":

I residui presenti all'inizio dell'esercizio, per € 19.518.209,59 sono stati riscossi per € 429.293,89, mentre rimangono ancora da riscuotere crediti per € 19.050.748,71, che sommati agli accertamenti di competenza, portano a € 24.010.557,06 l'ammontare dei residui attivi vantati dall'Ateneo, alla Categoria 9, nei confronti di diversi Enti del Settore Pubblico.

Di seguito si riporta il prospetto dei crediti vantati dall'Ateneo al 31/12/2013 nei confronti di diversi Enti del Settore Pubblico.

| | TRASFERIMENTI DA PARTE DI ALTRI ENTI DEL SETTORE PUBBLICO E PRIVATO | | |
|-------------|---|--------------|--|
| F.E.2.09.01 | Contributo annuo Provincia di Catanzaro | € 516.456,90 | <i>Da verificare la permanenza in bilancio</i> |
| F.E.2.09.02 | Contributo annuo Comune di | € 929.622,42 | <i>Da verificare la permanenza in</i> |

| | Catanzaro | | <i>bilancio</i> |
|--------------------|--|------------------------|---|
| F.E.2.09.03 | Borse di studio finanziate dalla Regione | € 1.624.310,41 | In attesa di riscossione, avviata azione legale |
| F.E.2.09.06 | Contributi di enti e soggetti privati | € 129.114,20 | emessi decreti ingiuntivi |
| F.E.2.09.07 | Borse di studio finanziate da enti e soggetti privati | € 355.241,00 | emessi decreti ingiuntivi |
| F.E.2.09.08 | Trasferimenti da parte delle A.S.L. | € 20.398.982,41 | Avviata azione legale |
| F.E.2.09.12 | Contributi di enti pubblici e soggetti privati per convegni e mostre | € 53.829,72 | In attesa di emissione decreto ingiuntivo |
| Totale F.E.2.09 | | € 24.010.557,06 | |

Titolo III "Entrate diverse"

Rimangono da riscuotere residui per € 10.898.907,06, di cui € 10.889.384,70 sono dovuti dall'Az. Osp. Mater Domini e dalla Fondazione Campanella per l'anticipazione delle spese per le utenze al 30/06/2012 effettuata dall'Ateneo.

Titolo IV "Entrate derivanti da trasferimenti in conto capitale"

Al capitolo 1 sono stati riscossi residui per € 1.501.838,28, mentre rimangono da riscuotere somme per € 3.013.659,10, relative al finanziamento Miur per la realizzazione delle Residenze Studentesche II lotto (convenzione del 22/12/2009), i cui lavori sono iniziati nel corso del 2012. Al capitolo 2 sono stati riscossi i residui di inizio esercizio.

Alla categoria 13 cap. 1 sono stati riscossi residui per € 1.076.491,00, al cap. 3 rimangono da riscuotere somme per € 72.420,49 relative al finanziamento assegnato dal Comune di Catanzaro per la ristrutturazione di un immobile da adibire a micro-nido.

Le somme che rimangono da riscuotere al cap. 1 della cat. 13, per € 4.914.308,68, si riferiscono alle seguenti convenzioni stipulate con la Regione Calabria:

CREDITO

SITUAZIONE

ATTUALE

| | | |
|--|----------------|--|
| Convenzione per la realizzazione del Centro Giovanile Polivalente del 05/06/09 | € 960.000,00 | <i>Lavori bloccati, pratica in attesa di definizione</i> |
| Finanziamento per la realizzazione delle residenze II° lotto delibera giunta regionale n. 724 del 09/11/07 | € 3.426.308,68 | I lavori sono in corso. |

| | | |
|---|--------------|--|
| Convenzione del 05/06/09 per la realizzazione e manutenzione del sistema di trigenerazione turbogas | € 528.000,00 | Incassato il primo 50% della convenzione, in attesa di ricevere del saldo. |
|---|--------------|--|

Titolo V "Partite di giro e contabilità speciali"

Alla cat. 14 rimangono ancora da riscuotere crediti per € 326.907,10, in particolare relativi al capitolo 1.

Residui Passivi

Titolo I "Spese correnti"

Categoria 1 "Risorse umane":

La categoria fa registrare pagamenti per € 1.311.697,75, la maggior parte delle somme che rimangono da pagare riguardano l'incentivazione di ricerca del personale docente.

Categoria 2 "Spese per il funzionamento degli organi universitari":

La categoria fa registrare pagamenti per € 92.738,80, non rimangono residui.

Categoria 3 "Spese per attività istituzionali":

La categoria fa registrare pagamenti per € 387.306,06 e minori impegni per € 2.768,10, mentre rimangono ancora da pagare somme, comprese quelle relative agli impegni formati nel corso del 2013, per € 1.189.443,22 concentrati per lo più ai capitoli 8 e 10.

Categoria 4 "Interventi a favore degli studenti":

La categoria 4 presentava residui passivi ad inizio esercizio per € 3.436.503,92, dei quali € 2.007.727,52 sono stati pagati. A seguito delle operazioni di riaccertamento dei residui passivi, che hanno portato una diminuzione di € 66.443,68 resistono residui passivi per € 1.362.332,72, che sommati a quelli di competenza portano a € 3.500.876,02 i residui passivi a fine esercizio, incentrati per lo più al capitolo 1.

Categoria 5 “Spese per l’acquisto di beni di consumo e servizi”:

Rispetto alla consistenza iniziale dei residui, pari a € 1.027.987,29, si sono registrati pagamenti per € 635.211,82 e diminuzioni per € 118.535,70. Rimangono da pagare somme per € 274.239,77. I residui, sommati a quelli di competenza, risultano essere pari a € 954.111,10 a fine esercizio, incentrati per lo più ai capitoli 1,11, e 16.

Categoria 6 “Utenze e canoni”:

La categoria 6 presentava residui passivi ad inizio esercizio per € 1.155.178,36 pagati per € 1.089.422,73.

Categoria 7 “Manutenzione e gestione strutture”:

La categoria 7 presentava residui passivi ad inizio esercizio per € 711.477,78, dei quali € 524.934,16 sono stati pagati.

Categoria 8 “Locazioni passive”:

La categoria 8 presentava residui passivi ad inizio esercizio per € 43.641,11, dei quali € 11.323,13 sono stati pagati.

Categoria 9 “Oneri finanziari e tributari”:

I residui presenti all’inizio dell’esercizio sono stati pagati per € 19.747,11 ed eliminati per la differenza.

Categoria 12 “Spese non classificabili in altre voci”:

I residui esistenti al 01.01.13 sono stati pagati per € 4.723,84.

Titolo II “Spese in conto capitale”

Categoria 13 “Acquisizione di beni di uso durevole e interventi edilizi”:

I residui passivi iscritti in questa categoria costituiscono la parte più significativa dei residui passivi esistenti nel conto consuntivo, perché relativi alle spese per la costruzione del Campus universitario presso località Germaneto.

Al cap. 2, rispetto al totale degli impegni di € 23.328.719,66 sono stati registrati pagamenti per € 4.953.041,10, rimangono residui per € 17.209.669,94.

Sugli altri capitoli, destinati alle spese per ristrutturazione di immobili, l'edilizia sportiva, la manutenzione straordinaria di immobili e per le residenze degli studenti, rimangono residui totali al 31/12 per € 4.927.539,88.

Categoria 14 "Acquisizione di immobilizzazioni tecniche":

Si registrano pagamenti per € 1.340.924,65, mentre rimangono da pagare somme, comprensive dei residui formati nel 2013, per € 3.388.039,91.

Titolo III "Estinzione di mutui e prestiti"

Categoria 16 "Rimborsi mutui e prestiti"

I residui esistenti a inizio esercizio sono stati interamente pagati.

Titolo IV "Trasferimenti"

Categoria 17 "Trasferimenti, versamento quote associative"

I residui esistenti a inizio esercizio sono stati pagati per € 44.179,75 rimangono da pagare somme per € 50.000,00.

Titolo V "Partite di giro e contabilità speciali"

Categoria 18 "Spese aventi natura di partite di giro":

I residui presenti all'inizio dell'esercizio sono stati pagati per € 1.733.513,43.

Titolo VI "Trasferimenti intrateneo"

Alla categoria 20 "Trasferimenti correnti" i residui ad inizio esercizio di € 5.761.741,80 sono stati pagati per € 188.178,00.

Alla categoria 21 "Trasferimenti in conto capitale" i residui ad inizio esercizio di € 29.006.880,20 sono stati pagati per € 5.652.882,54.

Situazione Patrimoniale

Il patrimonio netto al 31.12.2013 ascende da un valore globale di € 319.774.778,24 al valore di € 320.744.883,83.

A determinare il risultato finale contribuiscono, in particolare, gli incrementi di € 352.083,85 sui beni mobili e arredi e di € 1.417.963,91 sugli strumenti tecnici e attrezzature. Si segnala che, in attesa di modifiche al regolamento amministrativo-contabile, il valore dei beni è registrato al costo di acquisto.

Conto Economico

Il conto economico espone una variazione patrimoniale netta di € 916.888,42, che non corrisponde alla variazione patrimoniale netta derivante dalla situazione patrimoniale poiché nel conto economico non vengono riportate le variazioni della giacenza sul c/c postale.

Il risultato trae origine dalle risultanze della gestione di competenza per le entrate e le uscite effettive e delle variazioni intervenute nella gestione dei residui, nonché dalle variazioni patrimoniali dipendenti e non da operazioni finanziarie.

Situazione Amministrativa

Il risultato di amministrazione rappresenta una misura dell'equilibrio finanziario complessivo dell'Ateneo, ovvero rappresenta il saldo finanziario che si è creato nell'esercizio concluso; rappresenta un indicatore di solvibilità di breve-medio periodo, in quanto esprime la capacità di far fronte con le risorse liquide a disposizione (fondo cassa) e di quelle liquidabili (residui attivi) alle uscite future per estinzione di residui passivi e per "nuove" spese.

Per quanto attiene la formazione dell'avanzo di amministrazione al 2013, si osserva che, a fronte delle entrate accertate per € 86.034.276,70 si sono registrati impegni per € 89.264.351,83, con un disavanzo di competenza di - € 3.230.075,13, che sommato all'avanzo di amministrazione al 2012 (di € 31.995.363,54) ed al riaccertamento dei residui attivi (- € 1.206.546,79) e passivi (+ € 3.578.697,14), portano l'avanzo di amministrazione al 31/12/2013 a € 31.137.438,76.

Considerato, inoltre, che € 37.084,37 sono vincolati nella destinazione poiché si riferiscono agli interessi su mutui per l'edilizia erogati dalla Cassa Depositi e Prestiti, e che € 18.507.569,78 sono stati già imputati al bilancio di previsione 2014, risulta un avanzo di amministrazione disponibile di € 12.592.784,61.

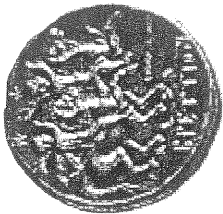

UNIVERSITA' DEGLI STUDI 'MAGNA GRAECIA' CATANZARO

A.AM.CEN - AMMINISTRAZIONE CENTRALE - RENDICONTO FINANZIARIO ESERCIZIO 2013 - ENTRATE

| CHIAVE | DENOMINAZIONE | GESTIONE DI COMPETENZA | | | | | | | | | | | | | | | | |
|-------------|---|------------------------|---------------------|-------------|---------------------|---------------------|------------------------|---------------------|-------------------|-------------------------------------|---------------------|-------------------|-------------|---------------------|-------------------|-------------|-------------|-------------------|
| | | CAPITOLO | | PREVISIONI | | | SOMME ACCERTATE | | | DIFFERENZE RISPETTO ALLE PREVISIONI | | | | | | | | |
| | | INIZIALI | VARIAZIONI | | DEFINITIVE | RISCOSSE | RIMASTE DA RISCOUOTERE | TOTALI ACCERTATE | IN + | IN - | 10=(9-6) | 11=(6-9) | | | | | | |
| | | | 4=(6-3) | IN + | | | | | | | | | IN - | 5=(3-6) | 6=(3+4-5) | 7 | 8=(9-7) | 9=(7+8) |
| F.E | ENTRATE | 3 | | | | | | | | | | | | | | | | |
| F.E.0 | Avanzo | 17.660.837,55 | 14.334.525,99 | 0,00 | 31.995.363,54 | 0,00 | 0,00 | 0,00 | 0,00 | 0,00 | 0,00 | 0,00 | 0,00 | 0,00 | 0,00 | 0,00 | 0,00 | 0,00 |
| F.E.1 | ENTRATE PROPRIE | | | | | | | | | | | | | | | | | |
| F.E.1.01 | ENTRATE CONTRIBUTIVE | | | | | | | | | | | | | | | | | |
| F.E.1.01.01 | Tasse | 2.716.694,97 | 247.079,55 | 0,00 | 2.963.774,52 | 2.963.774,52 | 32.103,40 | 2.995.877,92 | 32.103,40 | 0,00 | 2.995.877,92 | 32.103,40 | 0,00 | 2.995.877,92 | 32.103,40 | 0,00 | 0,00 | 32.103,40 |
| F.E.1.01.02 | Contributi | 3.451.209,77 | 155.340,22 | 0,00 | 3.606.549,99 | 3.606.549,99 | 40.858,86 | 3.647.408,88 | 40.858,88 | 0,00 | 3.647.408,88 | 40.858,88 | 0,00 | 3.647.408,88 | 40.858,88 | 0,00 | 0,00 | 40.858,88 |
| F.E.1.01.03 | Contributi vari | 5.070,16 | 11.242,18 | 0,00 | 16.312,34 | 16.312,34 | 0,00 | 16.312,34 | 0,00 | 0,00 | 16.312,34 | 0,00 | 0,00 | 16.312,34 | 0,00 | 0,00 | 0,00 | 0,00 |
| F.E.1.01.04 | Tasse esami di stato | 0,00 | 0,00 | 0,00 | 0,00 | 0,00 | 0,00 | 0,00 | 0,00 | 0,00 | 0,00 | 0,00 | 0,00 | 0,00 | 0,00 | 0,00 | 0,00 | 0,00 |
| | ENTRATE CONTRIBUTIVE | 6.172.974,90 | 413.661,95 | 0,00 | 6.586.636,85 | 6.586.636,85 | 72.962,28 | 6.659.599,14 | 72.962,28 | 0,00 | 6.659.599,14 | 72.962,28 | 0,00 | 6.659.599,14 | 72.962,28 | 0,00 | 0,00 | 0,00 |
| F.E.1.02 | ENTRATE DERIVANTI DA ATTIVITA' CONVENZIONATE | | | | | | | | | | | | | | | | | |
| F.E.1.02.01 | Contratti e convenzioni con MIUR | 0,00 | 203.301,34 | 0,00 | 203.301,34 | 163.299,53 | 39.996,38 | 203.295,91 | 39.996,38 | 0,00 | 203.295,91 | 39.996,38 | 0,00 | 203.295,91 | 39.996,38 | 0,00 | 0,00 | 5,43 |
| F.E.1.02.02 | Contratti e convenzioni con altri Ministeri | 0,00 | 0,00 | 0,00 | 0,00 | 0,00 | 0,00 | 0,00 | 0,00 | 0,00 | 0,00 | 0,00 | 0,00 | 0,00 | 0,00 | 0,00 | 0,00 | 0,00 |
| F.E.1.02.03 | Contratti e convenzioni con Unione Europea | 0,00 | 0,00 | 0,00 | 0,00 | 0,00 | 0,00 | 0,00 | 0,00 | 0,00 | 0,00 | 0,00 | 0,00 | 0,00 | 0,00 | 0,00 | 0,00 | 0,00 |
| F.E.1.02.04 | Contratti e convenzioni con Regione | 437.421,21 | 630.072,10 | 0,00 | 1.067.493,31 | 630.072,09 | 32.721,70 | 662.793,79 | 32.721,70 | 0,00 | 662.793,79 | 32.721,70 | 0,00 | 662.793,79 | 32.721,70 | 0,00 | 0,00 | 404.699,52 |
| F.E.1.02.05 | Contratti e convenzioni con Provincia e Comune | 0,00 | 0,00 | 0,00 | 0,00 | 0,00 | 0,00 | 0,00 | 0,00 | 0,00 | 0,00 | 0,00 | 0,00 | 0,00 | 0,00 | 0,00 | 0,00 | 0,00 |
| F.E.1.02.06 | Contratti e convenzioni con Enti Pubblici | 0,00 | 309.000,00 | 0,00 | 309.000,00 | 191.498,50 | 117.500,00 | 308.998,50 | 117.500,00 | 0,00 | 308.998,50 | 117.500,00 | 0,00 | 308.998,50 | 117.500,00 | 0,00 | 0,00 | 1,50 |
| F.E.1.02.07 | Contratti e convenzioni con Soggetti Privati | 80.793,90 | 55.505,24 | 0,00 | 136.299,14 | 136.299,14 | 0,00 | 136.299,14 | 0,00 | 0,00 | 136.299,14 | 0,00 | 0,00 | 136.299,14 | 0,00 | 0,00 | 0,00 | 0,00 |
| F.E.1.02.08 | Progetto per l'orientamento | 0,00 | 0,00 | 0,00 | 0,00 | 0,00 | 0,00 | 0,00 | 0,00 | 0,00 | 0,00 | 0,00 | 0,00 | 0,00 | 0,00 | 0,00 | 0,00 | 0,00 |
| | ENTRATE DERIVANTI DA ATTIVITA' CONVENZIONATE | 518.215,11 | 1.197.876,68 | 0,00 | 1.716.093,79 | 1.121.169,26 | 190.218,08 | 1.311.387,34 | 190.218,08 | 0,00 | 1.311.387,34 | 190.218,08 | 0,00 | 1.311.387,34 | 190.218,08 | 0,00 | 0,00 | 404.706,45 |

| CAPITOLO | | GESTIONE DI COMPETENZA | | | | | | | | | | | | | |
|-------------|--|------------------------|--------------|------------|--------------|-----------------|--------------|------------------------|------------------|-------------------------------------|--------------|------------|--------------|-----------|------------|
| CHIAVE | DENOMINAZIONE | PREVISIONI | | | | SOMME ACCERTATE | | | | DIFFERENZE RISPETTO ALLE PREVISIONI | | | | | |
| | | INIZIALI | | VARIAZIONI | | DEFINITIVE | RISCOSE | RIMASTE DA RISCOUOTERE | TOTALI ACCERTATE | IN + | IN - | | | | |
| | | 3 | 4=(6-3) | 5=(3-6) | 7 | | | | | | | 8=(9-7) | 9=(7+8) | 10=(9-6) | 11=(6-9) |
| F.E.1.03 | VENDITA DI BENI E SERVIZI | | | | | | | | | | | | | | |
| F.E.1.03.01 | Attività commerciale | 0,00 | 0,00 | 0,00 | 0,00 | 0,00 | 0,00 | 0,00 | 0,00 | 0,00 | 0,00 | 0,00 | 0,00 | 0,00 | 0,00 |
| F.E.1.03.02 | Altro | 0,00 | 0,00 | 0,00 | 0,00 | 0,00 | 0,00 | 0,00 | 0,00 | 0,00 | 0,00 | 0,00 | 0,00 | 0,00 | 0,00 |
| F.E.1.04 | VENDITA DI BENI E SERVIZI | 0,00 | 0,00 | 0,00 | 0,00 | 0,00 | 0,00 | 0,00 | 0,00 | 0,00 | 0,00 | 0,00 | 0,00 | 0,00 | 0,00 |
| F.E.1.04.01 | PROVENTI DERIVANTI DA GESTIONE REPARTI CLINICI CONVENZIONATI | 0,00 | 0,00 | 0,00 | 0,00 | 0,00 | 0,00 | 0,00 | 0,00 | 0,00 | 0,00 | 0,00 | 0,00 | 0,00 | 0,00 |
| F.E.1.05 | PROVENTI DERIVANTI DA GESTIONE REPARTI CLINICI CONVENZIONATI | 0,00 | 0,00 | 0,00 | 0,00 | 0,00 | 0,00 | 0,00 | 0,00 | 0,00 | 0,00 | 0,00 | 0,00 | 0,00 | 0,00 |
| F.E.1.05.01 | REDDITI E PROVENTI PATRIMONIALI | 180.468,04 | 11.523,34 | 0,00 | 191.991,38 | 191.991,38 | 191.991,38 | 0,00 | 191.991,38 | 0,00 | 191.991,38 | 0,00 | 191.991,38 | 0,00 | 0,00 |
| F.E.1.05.02 | Rendite di beni immobili | 0,00 | 4.636,92 | 0,00 | 4.636,92 | 4.636,92 | 4.636,92 | 0,00 | 4.636,92 | 0,00 | 4.636,92 | 0,00 | 4.636,92 | 0,00 | 0,00 |
| | Interessi attivi su depositi | 180.468,04 | 16.160,26 | 0,00 | 196.628,30 | 196.628,30 | 196.628,30 | 0,00 | 196.628,30 | 0,00 | 196.628,30 | 0,00 | 196.628,30 | 0,00 | 0,00 |
| F.E.1.06 | ALIENAZIONE DI BENI PATRIMONIALI | 0,00 | 0,00 | 0,00 | 0,00 | 0,00 | 0,00 | 0,00 | 0,00 | 0,00 | 0,00 | 0,00 | 0,00 | 0,00 | 0,00 |
| F.E.1.06.01 | Alienazione di immobili e diritti reali | 0,00 | 0,00 | 0,00 | 0,00 | 0,00 | 0,00 | 0,00 | 0,00 | 0,00 | 0,00 | 0,00 | 0,00 | 0,00 | 0,00 |
| F.E.1.06.02 | Alienazione di beni mobili | 0,00 | 1.000,00 | 0,00 | 1.000,00 | 1.000,00 | 1.000,00 | 0,00 | 1.000,00 | 0,00 | 1.000,00 | 0,00 | 1.000,00 | 0,00 | 0,00 |
| F.E.1.07 | ALIENAZIONE DI BENI PATRIMONIALI | 0,00 | 1.000,00 | 0,00 | 1.000,00 | 1.000,00 | 1.000,00 | 0,00 | 1.000,00 | 0,00 | 1.000,00 | 0,00 | 1.000,00 | 0,00 | 0,00 |
| F.E.1.07.01 | PRESTITI | 0,00 | 0,00 | 0,00 | 0,00 | 0,00 | 0,00 | 0,00 | 0,00 | 0,00 | 0,00 | 0,00 | 0,00 | 0,00 | 0,00 |
| | Mutui con la cassa depositi e prestiti | 0,00 | 0,00 | 0,00 | 0,00 | 0,00 | 0,00 | 0,00 | 0,00 | 0,00 | 0,00 | 0,00 | 0,00 | 0,00 | 0,00 |
| | PRESTITI | 0,00 | 0,00 | 0,00 | 0,00 | 0,00 | 0,00 | 0,00 | 0,00 | 0,00 | 0,00 | 0,00 | 0,00 | 0,00 | 0,00 |
| F.E.2 | ENTRATE PROPRIE | 6.871.658,05 | 1.628.700,89 | 0,00 | 8.500.358,94 | 8.500.358,94 | 7.905.434,41 | 263.180,37 | 8.168.614,78 | 72.962,29 | 8.168.614,78 | 404.706,45 | 8.168.614,78 | 72.962,29 | 404.706,45 |
| F.E.2.08 | ENTRATE DERIVANTI DA TRASFERIMENTI CORRENTI | | | | | | | | | | | | | | |
| | TRASFERIMENTI DA PARTE DELLO STATO | | | | | | | | | | | | | | |

| CAPITOLO | | GESTIONE DI COMPETENZA | | | | | | | | | |
|-------------|---|------------------------|---------------------|-------------|----------------------|----------------------|------------------------|----------------------|------------------|-------------------------------------|--|
| CHIAVE | DENOMINAZIONE | PREVISIONI | | | | SOMME ACCERTATE | | | | DIFFERENZE RISPETTO ALLE PREVISIONI | |
| | | INIZIALI | VARIAZIONI | | DEFINITIVE | RISCOSSE | RIMASTE DA RISCOUOTERE | TOTALI ACCERTATE | IN + | IN - | |
| | | | IN + | IN - | | | | | | | |
| | | 3 | 4=(6-3) | 5=(3-6) | 6=(3+4-5) | 7 | 8=(9-7) | 9=(7+8) | 10=(9-6) | 11=(6-9) | |
| F.E.2.08.01 | Fondo per il finanziamento ordinario | 29.885.811,39 | 254.188,61 | 0,00 | 30.140.000,00 | 28.604.039,00 | 1.601.281,00 | 30.205.320,00 | 65.320,00 | | |
| F.E.2.08.02 | Contributi per borse di studio | 7.996.946,31 | 508.289,17 | 0,00 | 8.505.235,48 | 4.460.754,75 | 4.044.480,73 | 8.505.235,48 | | | |
| F.E.2.08.03 | Programmazione sistema universitario | 0,00 | 0,00 | 0,00 | 0,00 | 0,00 | 0,00 | 0,00 | | | |
| F.E.2.08.04 | Contributi per assegni di ricerca e incentivazioni docenti e ricercatori | 123.921,00 | 10.206,00 | 0,00 | 134.127,00 | 134.127,00 | 0,00 | 134.127,00 | | | |
| F.E.2.08.05 | Contributi diversi dallo Stato | 0,00 | 24.725,46 | 0,00 | 24.725,46 | 24.725,46 | 0,00 | 24.725,46 | | | |
| F.E.2.08.06 | Contributi per l'attività sportiva universitaria | 22.013,95 | 7.291,59 | 0,00 | 29.305,54 | 29.305,54 | 0,00 | 29.305,54 | | | |
| F.E.2.08.07 | Fondo per il sostegno dei giovani e per favorire la mobilità degli studenti | 22.000,00 | 1.071,00 | 0,00 | 23.071,00 | 23.071,00 | 0,00 | 23.071,00 | | | |
| | TRASFERIMENTI DA PARTE DELLO STATO | 38.050.692,65 | 805.771,83 | 0,00 | 38.856.464,48 | 33.276.022,75 | 5.645.761,73 | 38.921.784,48 | 65.320,00 | 0,00 | |
| F.E.2.09 | TRASFERIMENTI DA PARTE DI ALTRI ENTI DEL SETTORE PUBBLICO E PRIVATO | | | | | | | | | | |
| F.E.2.09.01 | Contributo annuo Provincia di Catanzaro | 0,00 | 0,00 | 0,00 | 0,00 | 0,00 | 0,00 | 0,00 | | | |
| F.E.2.09.02 | Contributo annuo Comune di Catanzaro | 0,00 | 0,00 | 0,00 | 0,00 | 0,00 | 0,00 | 0,00 | | | |
| F.E.2.09.03 | Borse di studio finanziate dalla Regione | 1.207.765,01 | 164.595,40 | 0,00 | 1.372.360,41 | 1.020.000,00 | 352.360,41 | 1.372.360,41 | | | |
| F.E.2.09.04 | Borse di studio finanziate dalla Provincia | 0,00 | 127.996,50 | 0,00 | 127.996,50 | 127.996,50 | 0,00 | 127.996,50 | | | |
| F.E.2.09.05 | Contributi di Comuni | 0,00 | 0,00 | 0,00 | 0,00 | 0,00 | 0,00 | 0,00 | | | |
| F.E.2.09.06 | Contributi di enti e soggetti privati | 0,00 | 0,00 | 0,00 | 0,00 | 0,00 | 0,00 | 0,00 | | | |
| F.E.2.09.07 | Borse di studio finanziate da enti e soggetti privati | 0,00 | 9.994,69 | 0,00 | 9.994,69 | 9.994,69 | 0,00 | 9.994,69 | | | |
| F.E.2.09.08 | Trasferimenti da parte delle A.S.L. | 6.531.130,00 | 0,00 | 0,00 | 6.531.130,00 | 559.999,67 | 4.604.447,94 | 5.164.447,61 | | 1.366.682,39 | |
| F.E.2.09.09 | Contributi da U.E. | 100.000,00 | 0,00 | 0,00 | 100.000,00 | 81.013,13 | 3.000,00 | 84.013,13 | | 15.986,87 | |
| F.E.2.09.10 | Trasferimenti per progetti Erasmus/Socrates | 0,00 | 0,00 | 0,00 | 0,00 | 0,00 | 0,00 | 0,00 | | | |
| F.E.2.09.11 | Contributi Regione Calabria | 0,00 | 0,00 | 0,00 | 0,00 | 0,00 | 0,00 | 0,00 | | | |
| F.E.2.09.12 | Contributi di enti pubblici e soggetti privati per convegni e mostre | 0,00 | 1.500,00 | 0,00 | 1.500,00 | 1.500,00 | 0,00 | 1.500,00 | | | |
| | TRASFERIMENTI DA PARTE DI ALTRI ENTI DEL SETTORE PUBBLICO E PRIVATO | 7.838.895,01 | 304.086,69 | 0,00 | 8.142.981,60 | 1.800.503,99 | 4.959.808,35 | 6.760.312,34 | 0,00 | 1.382.669,26 | |
| | ENTRATE DERIVANTI DA TRASFERIMENTI CORRENTI | 45.889.587,66 | 1.109.859,42 | 0,00 | 46.999.446,08 | 35.076.526,74 | 10.605.570,08 | 45.682.096,62 | 65.320,00 | 1.382.669,26 | |

| CAPITOLO | | GESTIONE DI COMPETENZA | | | | | | | | | |
|-------------|--|------------------------|---------------------|-------------|----------------------|----------------------|------------------------|----------------------|--------------|-------------------------------------|------|
| CHIAVE | DENOMINAZIONE | PREVISIONI | | | | SOMME ACCERTATE | | | | DIFFERENZE RISPETTO ALLE PREVISIONI | |
| | | INIZIALI | VARIAZIONI | | DEFINITIVE | RISCOSSE | RIMASTE DA RISCOUOTERE | TOTALI ACCERTATE | IN + | IN - | |
| | | | IN + | IN - | | | | | | | IN + |
| | | 3 | 4=(6-3) | 5=(3-6) | 6=(3+4-5) | 7 | 8=(9-7) | 9=(7+8) | 10=(9-6) | 11=(6-9) | |
| F.E.3 | ENTRATE DIVERSE | | | | | | | | | | |
| F.E.3.10 | POSTE CORRETTIVE E COMPENSATIVE DI SPESE CORRENTI | | | | | | | | | | |
| F.E.3.10.01 | Recuperi e rimborsi diversi | 2.604.377,03 | 1.412.255,53 | 0,00 | 4.016.632,56 | 1.558.824,82 | 2.457.878,66 | 4.016.703,48 | 70,92 | | |
| F.E.3.10.02 | Recupero borse di studio | 0,00 | 23.007,35 | 0,00 | 23.007,35 | 6.902,10 | 16.105,25 | 23.007,35 | | | |
| | POSTE CORRETTIVE E COMPENSATIVE DI SPESE CORRENTI | 2.604.377,03 | 1.435.262,88 | 0,00 | 4.039.639,91 | 1.565.726,92 | 2.473.983,91 | 4.039.710,83 | 70,92 | 0,00 | |
| F.E.3.11 | ENTRATE NON CLASSIFICABILI IN ALTRE VOCI | | | | | | | | | | |
| F.E.3.11.01 | Entrate eventuali | 0,00 | 2.732,33 | 0,00 | 2.732,33 | 2.732,33 | 0,00 | 2.732,33 | | | |
| F.E.3.11.02 | Riscossioni I.V.A. | 125.000,00 | 50.000,00 | 0,00 | 175.000,00 | 112.093,38 | 58.754,02 | 170.847,40 | | 4.152,60 | |
| F.E.3.11.03 | Quota a favore del bilancio su attività in conto terzi | 0,00 | 900,00 | 0,00 | 900,00 | 900,00 | 0,00 | 900,00 | | | |
| F.E.3.11.04 | Fondo comune di Ateneo | 0,00 | 300,00 | 0,00 | 300,00 | 300,00 | 0,00 | 300,00 | | | |
| | ENTRATE NON CLASSIFICABILI IN ALTRE VOCI | 125.000,00 | 53.932,33 | 0,00 | 178.932,33 | 116.025,71 | 58.754,02 | 174.779,73 | 0,00 | 4.152,60 | |
| | ENTRATE DIVERSE | 2.729.377,03 | 1.489.195,21 | 0,00 | 4.218.572,24 | 1.681.752,63 | 2.532.737,93 | 4.214.490,56 | 70,92 | 4.152,60 | |
| F.E.4 | ENTRATE DERIVANTI DA TRASFERIMENTI IN CONTO CAPITALE | | | | | | | | | | |
| F.E.4.12 | TRASFERIMENTI DALLO STATO | | | | | | | | | | |
| F.E.4.12.01 | Fondo per l'edilizia universitaria | 5.025.742,44 | 0,00 | 0,00 | 5.025.742,44 | 5.020.740,00 | 0,00 | 5.020.740,00 | | 5.002,44 | |
| F.E.4.12.02 | Finanziamenti per progetti di ricerca di interesse nazionale | 0,00 | 7.687.418,87 | 0,00 | 7.687.418,87 | 7.681.760,87 | 5.646,00 | 7.687.406,87 | | 12,00 | |
| F.E.4.12.03 | Finanziamenti per interventi infrastrutturali nelle aree depresse del territorio nazionale | 30.000.000,00 | 0,00 | 0,00 | 30.000.000,00 | 0,00 | 0,00 | 0,00 | | 30.000.000,00 | |
| | TRASFERIMENTI DALLO STATO | 35.025.742,44 | 7.687.418,87 | 0,00 | 42.713.161,31 | 12.702.500,87 | 5.646,00 | 12.708.146,87 | 0,00 | 30.005.014,44 | |
| F.E.4.13 | TRASFERIMENTI DA ALTRI SOGGETTI | | | | | | | | | | |

| CAPITOLO | | GESTIONE DI COMPETENZA | | | | | | | | | | | | | |
|-------------|--|------------------------|--------------|------------|---------------|-----------------|------------|------------------------|------------------|-------------------------------------|------------|-----------|---------------|----------|---------------|
| CHIAVE | DENOMINAZIONE | PREVISIONI | | | | SOMME ACCERTATE | | | | DIFFERENZE RISPETTO ALLE PREVISIONI | | | | | |
| | | INIZIALI | | VARIAZIONI | | DEFINITIVE | RISCOSE | RIMASTE DA RISCOUOTERE | TOTALI ACCERTATE | IN + | IN - | | | | |
| | | 3 | 4=(6-3) | 5=(3-6) | IN - | | | | | | | 6=(3+4-5) | 7 | 8=(9-7) | 9=(7+8) |
| F.E.4.13.01 | Contributi della Regione | 1.844.910,70 | 0,00 | 0,00 | 1.844.910,70 | 0,00 | 119.495,70 | 119.495,70 | 119.495,70 | 0,00 | 119.495,70 | 0,00 | 119.495,70 | 11=(6-9) | 1.725.415,00 |
| F.E.4.13.02 | Contributi della Provincia | 0,00 | 0,00 | 0,00 | 0,00 | 0,00 | 0,00 | 0,00 | 0,00 | 0,00 | 0,00 | 0,00 | 0,00 | | |
| F.E.4.13.03 | Contributi del Comune | 0,00 | 0,00 | 0,00 | 0,00 | 0,00 | 0,00 | 0,00 | 0,00 | 0,00 | 0,00 | 0,00 | 0,00 | | |
| F.E.4.13.04 | Contributi UE per la ricerca scientifica | 0,00 | 0,00 | 0,00 | 0,00 | 0,00 | 0,00 | 0,00 | 0,00 | 0,00 | 0,00 | 0,00 | 0,00 | | |
| F.E.4.13.05 | Contributi di privati | 50.000,00 | 0,00 | 0,00 | 50.000,00 | 50.000,00 | 0,00 | 0,00 | 50.000,00 | 0,00 | 0,00 | 0,00 | 50.000,00 | | |
| | TRASFERIMENTI DA ALTRI SOGGETTI | 1.894.910,70 | 0,00 | 0,00 | 1.894.910,70 | 50.000,00 | 119.495,70 | 119.495,70 | 169.495,70 | 0,00 | 0,00 | 0,00 | 169.495,70 | | 1.725.415,00 |
| | ENTRATE DERIVANTI DA TRASFERIMENTI IN CONTO CAPITALE | 36.920.653,14 | 7.687.418,87 | 0,00 | 44.608.072,01 | 12.752.500,87 | 125.141,70 | 125.141,70 | 12.877.642,57 | 0,00 | 0,00 | 0,00 | 12.877.642,57 | | 31.730.428,44 |
| F.E.5 | PARTITE DI GIRO E CONTABILITA' SPECIALI | | | | | | | | | | | | | | |
| F.E.5.14 | ENTRATE AVVENTI NATURA DI PARTITE DI GIRO | | | | | | | | | | | | | | |
| F.E.5.14.01 | Partite di giro varie | 3.850.000,00 | 102.782,86 | 0,00 | 3.952.782,86 | 3.899.270,22 | 53.119,33 | 53.119,33 | 3.952.389,55 | 0,00 | 0,00 | 0,00 | 3.952.389,55 | | 393,31 |
| F.E.5.14.02 | Anticipazione economale | 15.000,00 | 0,00 | 0,00 | 15.000,00 | 15.000,00 | 0,00 | 0,00 | 15.000,00 | 0,00 | 0,00 | 0,00 | 15.000,00 | | |
| F.E.5.14.03 | Ritenute erariali | 7.500.000,00 | 0,00 | 0,00 | 7.500.000,00 | 6.638.730,55 | 257,47 | 257,47 | 6.638.989,02 | 0,00 | 0,00 | 0,00 | 6.638.989,02 | | 861.011,98 |
| F.E.5.14.04 | Ritenute previdenziali | 3.500.000,00 | 750.000,00 | 0,00 | 4.250.000,00 | 3.929.409,54 | 32.625,06 | 32.625,06 | 3.962.034,60 | 0,00 | 0,00 | 0,00 | 3.962.034,60 | | 287.965,40 |
| F.E.5.14.05 | Ritenute varie | 328.228,00 | 25.000,00 | 0,00 | 353.228,00 | 337.007,05 | 0,00 | 0,00 | 337.007,05 | 0,00 | 0,00 | 0,00 | 337.007,05 | | 16.220,95 |
| F.E.5.14.06 | IRAP | 200.000,00 | 0,00 | 0,00 | 200.000,00 | 185.871,08 | 141,87 | 141,87 | 186.012,75 | 0,00 | 0,00 | 0,00 | 186.012,75 | | 13.987,25 |
| F.E.5.14.07 | Depositi cauzionali | 0,00 | 0,00 | 0,00 | 0,00 | 0,00 | 0,00 | 0,00 | 0,00 | 0,00 | 0,00 | 0,00 | 0,00 | | |
| F.E.5.14.08 | Entrate in attesa di definizione | 0,00 | 0,00 | 0,00 | 0,00 | 0,00 | 0,00 | 0,00 | 0,00 | 0,00 | 0,00 | 0,00 | 0,00 | | |
| | ENTRATE AVVENTI NATURA DI PARTITE DI GIRO | 15.393.228,00 | 877.782,86 | 0,00 | 16.271.010,86 | 15.005.288,44 | 86.143,53 | 86.143,53 | 15.091.431,97 | 0,00 | 0,00 | 0,00 | 15.091.431,97 | | 1.179.578,89 |
| F.E.5.15 | CONTABILITA' SPECIALI | | | | | | | | | | | | | | |
| F.E.5.15.01 | Contabilita' speciali | 0,00 | 0,00 | 0,00 | 0,00 | 0,00 | 0,00 | 0,00 | 0,00 | 0,00 | 0,00 | 0,00 | 0,00 | | 0,00 |
| | CONTABILITA' SPECIALI | 0,00 | 0,00 | 0,00 | 0,00 | 0,00 | 0,00 | 0,00 | 0,00 | 0,00 | 0,00 | 0,00 | 0,00 | | 0,00 |
| | PARTITE DI GIRO E CONTABILITA' SPECIALI | 15.393.228,00 | 877.782,86 | 0,00 | 16.271.010,86 | 15.005.288,44 | 86.143,53 | 86.143,53 | 15.091.431,97 | 0,00 | 0,00 | 0,00 | 15.091.431,97 | | 1.179.578,89 |

| CAPITOLO | | GESTIONE DI COMPETENZA | | | | | | | | | | | | | |
|-------------|---|------------------------|-------------|-------------|-------------|-----------------|-------------|------------------------|------------------|-------------------------------------|-------------|-------------|-------------|-------------|-------------|
| CHIAVE | DENOMINAZIONE | PREVISIONI | | | | SOMME ACCERTATE | | | | DIFFERENZE RISPETTO ALLE PREVISIONI | | | | | |
| | | INIZIALI | | VARIAZIONI | | DEFINITIVE | RISCOSSE | RIMASTE DA RISCOUOTERE | TOTALI ACCERTATE | IN + | IN - | | | | |
| | | 3 | 4=(6-3) | 5=(3-6) | 6=(3+4-5) | | | | | | | 7 | 8=(9-7) | 9=(7+8) | 10=(9-6) |
| F.E.6 | TRASFERIMENTI INTRATENEVO | | | | | | | | | | | | | | |
| F.E.6.16 | TRASFERIMENTI CORRENTI | | | | | | | | | | | | | | |
| F.E.6.16.01 | Contributo ordinario | 0,00 | 0,00 | 0,00 | 0,00 | 0,00 | 0,00 | 0,00 | 0,00 | 0,00 | 0,00 | 0,00 | 0,00 | 0,00 | 0,00 |
| F.E.6.16.02 | Contributo ordinario funzionamento laboratori e biblioteche | 0,00 | 0,00 | 0,00 | 0,00 | 0,00 | 0,00 | 0,00 | 0,00 | 0,00 | 0,00 | 0,00 | 0,00 | 0,00 | 0,00 |
| F.E.6.16.03 | Contributi spese funzionamento corsi di perfezionamento | 0,00 | 0,00 | 0,00 | 0,00 | 0,00 | 0,00 | 0,00 | 0,00 | 0,00 | 0,00 | 0,00 | 0,00 | 0,00 | 0,00 |
| F.E.6.16.04 | Contributi straordinari | 0,00 | 0,00 | 0,00 | 0,00 | 0,00 | 0,00 | 0,00 | 0,00 | 0,00 | 0,00 | 0,00 | 0,00 | 0,00 | 0,00 |
| F.E.6.16.05 | Contributi altri ministeri, enti pubblici e privati | 0,00 | 0,00 | 0,00 | 0,00 | 0,00 | 0,00 | 0,00 | 0,00 | 0,00 | 0,00 | 0,00 | 0,00 | 0,00 | 0,00 |
| F.E.6.16.06 | Assegn. straordinarie finalizz. spese specifiche avvio nuovi dipartimenti | 0,00 | 0,00 | 0,00 | 0,00 | 0,00 | 0,00 | 0,00 | 0,00 | 0,00 | 0,00 | 0,00 | 0,00 | 0,00 | 0,00 |
| F.E.6.16.07 | Contributi U.E. | 0,00 | 0,00 | 0,00 | 0,00 | 0,00 | 0,00 | 0,00 | 0,00 | 0,00 | 0,00 | 0,00 | 0,00 | 0,00 | 0,00 |
| F.E.6.16.08 | Contributi progetti Socrates/Erasmus | 0,00 | 0,00 | 0,00 | 0,00 | 0,00 | 0,00 | 0,00 | 0,00 | 0,00 | 0,00 | 0,00 | 0,00 | 0,00 | 0,00 |
| F.E.6.16.09 | Quota prestazioni e pagamento | 0,00 | 0,00 | 0,00 | 0,00 | 0,00 | 0,00 | 0,00 | 0,00 | 0,00 | 0,00 | 0,00 | 0,00 | 0,00 | 0,00 |
| F.E.6.16.10 | Contributo borse di collaborazione studenti | 0,00 | 0,00 | 0,00 | 0,00 | 0,00 | 0,00 | 0,00 | 0,00 | 0,00 | 0,00 | 0,00 | 0,00 | 0,00 | 0,00 |
| F.E.6.16.11 | Rimborsi diversi | 0,00 | 0,00 | 0,00 | 0,00 | 0,00 | 0,00 | 0,00 | 0,00 | 0,00 | 0,00 | 0,00 | 0,00 | 0,00 | 0,00 |
| F.E.6.16.12 | Fondi convenzioni con Regione | 0,00 | 0,00 | 0,00 | 0,00 | 0,00 | 0,00 | 0,00 | 0,00 | 0,00 | 0,00 | 0,00 | 0,00 | 0,00 | 0,00 |
| F.E.6.16.13 | Contributo funzionamento dottorato di ricerca | 0,00 | 0,00 | 0,00 | 0,00 | 0,00 | 0,00 | 0,00 | 0,00 | 0,00 | 0,00 | 0,00 | 0,00 | 0,00 | 0,00 |
| | TRASFERIMENTI CORRENTI | 0,00 | 0,00 | 0,00 | 0,00 | 0,00 | 0,00 | 0,00 | 0,00 | 0,00 | 0,00 | 0,00 | 0,00 | 0,00 | 0,00 |
| F.E.6.17 | TRASFERIMENTI IN CONTO CAPITALE | | | | | | | | | | | | | | |
| F.E.6.17.01 | Assegnazioni per acquisto attrezzature didattiche e librarie | 0,00 | 0,00 | 0,00 | 0,00 | 0,00 | 0,00 | 0,00 | 0,00 | 0,00 | 0,00 | 0,00 | 0,00 | 0,00 | 0,00 |
| F.E.6.17.02 | Assegnazioni contributi studi e ricerche MIUR | 0,00 | 0,00 | 0,00 | 0,00 | 0,00 | 0,00 | 0,00 | 0,00 | 0,00 | 0,00 | 0,00 | 0,00 | 0,00 | 0,00 |
| F.E.6.17.03 | Assegnazioni contributi studi e ricerche Altri Ministeri | 0,00 | 0,00 | 0,00 | 0,00 | 0,00 | 0,00 | 0,00 | 0,00 | 0,00 | 0,00 | 0,00 | 0,00 | 0,00 | 0,00 |
| F.E.6.17.04 | Assegnazioni contributi studi e ricerche fondi Ateneo | 0,00 | 0,00 | 0,00 | 0,00 | 0,00 | 0,00 | 0,00 | 0,00 | 0,00 | 0,00 | 0,00 | 0,00 | 0,00 | 0,00 |
| F.E.6.17.05 | Assegnazioni straordinarie | 0,00 | 0,00 | 0,00 | 0,00 | 0,00 | 0,00 | 0,00 | 0,00 | 0,00 | 0,00 | 0,00 | 0,00 | 0,00 | 0,00 |
| F.E.6.17.06 | Assegnazioni contributi studi e ricerche altri enti e privati | 0,00 | 0,00 | 0,00 | 0,00 | 0,00 | 0,00 | 0,00 | 0,00 | 0,00 | 0,00 | 0,00 | 0,00 | 0,00 | 0,00 |
| F.E.6.17.07 | Assegnazione fondi CNR contratti di ricerca | 0,00 | 0,00 | 0,00 | 0,00 | 0,00 | 0,00 | 0,00 | 0,00 | 0,00 | 0,00 | 0,00 | 0,00 | 0,00 | 0,00 |

| CAPITOLO | | GESTIONE DI COMPETENZA | | | | | | | | | | | | | |
|-------------|--|------------------------|---------------|------|----------------|-----------------|------------------------|------------------|------------|-------------------------------------|------|---------|-----------|------|---------|
| CHIAVE | DENOMINAZIONE | PREVISIONI | | | | SOMME ACCERTATE | | | | DIFFERENZE RISPETTO ALLE PREVISIONI | | | | | |
| | | INIZIALI | VARIAZIONI | | DEFINITIVE | RISCOSSE | RIMASTE DA RISCOUOTERE | TOTALI ACCERTATE | IN + | IN - | | | | | |
| | | | 4=(6-3) | IN + | | | | | | | IN - | 5=(3-6) | 6=(3+4-5) | 7 | 8=(9-7) |
| F.E.6.17.08 | Assegnazione fondi CNR contributi di ricerca | 3 | 0,00 | 0,00 | 0,00 | 0,00 | 0,00 | 0,00 | 0,00 | 0,00 | 0,00 | 0,00 | 0,00 | 0,00 | 0,00 |
| F.E.6.17.09 | Contributo Regione Calabria per la biblioteca | | 0,00 | 0,00 | 0,00 | 0,00 | 0,00 | 0,00 | 0,00 | 0,00 | 0,00 | 0,00 | 0,00 | 0,00 | 0,00 |
| F.E.6.17.10 | Altre assegnazioni | | 0,00 | 0,00 | 0,00 | 0,00 | 0,00 | 0,00 | 0,00 | 0,00 | 0,00 | 0,00 | 0,00 | 0,00 | 0,00 |
| F.E.6.17.11 | Assegnazione fondi UE per la ricerca scientifica | | 0,00 | 0,00 | 0,00 | 0,00 | 0,00 | 0,00 | 0,00 | 0,00 | 0,00 | 0,00 | 0,00 | 0,00 | 0,00 |
| | TRASFERIMENTI IN CONTO CAPITALE | | 0,00 | 0,00 | 0,00 | 0,00 | 0,00 | 0,00 | 0,00 | 0,00 | 0,00 | 0,00 | 0,00 | 0,00 | 0,00 |
| | TRASFERIMENTI INTRATENEO | | 0,00 | 0,00 | 0,00 | 0,00 | 0,00 | 0,00 | 0,00 | 0,00 | 0,00 | 0,00 | 0,00 | 0,00 | 0,00 |
| | TOTALE GENERALE ENTRATE | 125.465.341,43 | 27.127.482,24 | 0,00 | 152.592.823,67 | 72.421.503,09 | 13.612.773,61 | 86.034.276,70 | 138.363,21 | 34.701.536,64 | | | | | |

| CAPITOLO | | GESTIONE DI COMPETENZA | | | | | | | | | | | | |
|-----------------------------|--|------------------------|---------------|---------|----------------|-----------------|-----------------------|------------------|------------|-------------------------------------|---------------|----------|-----------|---|
| CHIAVE | DENOMINAZIONE | PREVISIONI | | | | SOMME ACCERTATE | | | | DIFFERENZE RISPETTO ALLE PREVISIONI | | | | |
| | | INIZIALI | VARIAZIONI | | DEFINITIVE | RISCOSSE | RIMASTE DA RISCOUTERE | TOTALI ACCERTATE | IN + | IN - | 10=(9-6) | 11=(6-9) | | |
| | | | 4=(6-3) | 5=(3-6) | | | | | | | | | 6=(3+4-5) | 7 |
| | | 3 | | | | | | | | | | | | |
| RIEPILOGO DEI TITOLI | | | | | | | | | | | | | | |
| | ENTRATE PROPRIE | 6.871.658,05 | 1.628.700,89 | 0,00 | 8.500.358,94 | 7.905.434,41 | 263.180,37 | 8.168.614,78 | 72.962,29 | | 404.706,45 | | | |
| | ENTRATE DERIVANTI DA TRASFERIMENTI CORRENTI | 45.889.587,66 | 1.109.868,42 | 0,00 | 46.999.446,08 | 35.076.526,74 | 10.605.570,08 | 45.682.096,82 | 65.320,00 | | 1.382.669,26 | | | |
| | ENTRATE DIVERSE | 2.729.377,03 | 1.489.195,21 | 0,00 | 4.218.572,24 | 1.881.752,63 | 2.532.737,93 | 4.214.490,56 | 70,92 | | 4.152,60 | | | |
| | ENTRATE DERIVANTI DA TRASFERIMENTI IN CONTO CAPITALE | 36.920.653,14 | 7.687.418,87 | 0,00 | 44.608.072,01 | 12.752.500,87 | 125.141,70 | 12.877.642,57 | 0,00 | | 31.730.429,44 | | | |
| | PARTITE DI GIRO E CONTABILITA' SPECIALI | 15.393.228,00 | 877.782,86 | 0,00 | 16.271.010,86 | 15.005.288,44 | 86.143,53 | 15.091.431,97 | 0,00 | | 1.179.578,89 | | | |
| | TRASFERIMENTI INTRATENEO | 0,00 | 0,00 | 0,00 | 0,00 | 0,00 | 0,00 | 0,00 | 0,00 | | 0,00 | | | |
| | TOTALE ENTRATE | 107.804.503,88 | 12.792.956,25 | 0,00 | 120.597.460,13 | 72.421.503,09 | 13.612.773,61 | 86.034.276,70 | 138.353,21 | | 34.701.536,64 | | | |
| | Avanzo | 17.660.837,55 | 14.334.525,99 | 0,00 | 31.995.363,54 | 0,00 | 0,00 | 0,00 | 0,00 | | 0,00 | | | |
| | TOTALE GENERALE ENTRATE | 125.465.341,43 | 27.127.482,24 | 0,00 | 152.592.823,67 | 72.421.503,09 | 13.612.773,61 | 86.034.276,70 | 138.353,21 | | 34.701.536,64 | | | |

A.AM.CEN - AMMINISTRAZIONE CENTRALE - RENDICONTO FINANZIARIO ESERCIZIO 2013 - SPESE

| CHIAVE | DENOMINAZIONE | GESTIONE DI COMPETENZA | | | | | | | | | | | | | |
|-------------|--|------------------------|--------------|------------|---------------|---------------|-------------------|------------------|---------------|------|-------------------------------------|----------|-----------|---|--------------|
| | | CAPITOLO | | PREVISIONI | | | | SOMME IMPEGNATE | | | DIFFERENZE RISPETTO ALLE PREVISIONI | | | | |
| | | INIZIALI | VARIAZIONI | | DEFINITIVE | PAGATE | RIMASTE DA PAGARE | TOTALI IMPEGNATE | IN + | IN - | 10=(9-6) | 11=(6-9) | | | |
| | | | 4=(6-3) | 5=(3-5) | | | | | | | | | 6=(3+4-5) | 7 | 8=(9-7) |
| F.S | SPESE | 3 | | | | | | | | | | | | | |
| F.S.0 | Disavanzo | 0,00 | 0,00 | 0,00 | 0,00 | 0,00 | 0,00 | 0,00 | 0,00 | 0,00 | 0,00 | | | | |
| F.S.1 | SPESE CORRENTI | | | | | | | | | | | | | | |
| F.S.1.01 | RISORSE UMANE | | | | | | | | | | | | | | |
| F.S.1.01.01 | Stipendi, retribuzioni ed altri assegni fissi al personale docente e ricercatore e oneri connessi | 18.464.448,16 | 0,00 | 0,00 | 18.464.448,16 | 17.578.799,04 | 0,00 | 0,00 | 17.578.799,04 | 0,00 | 17.578.799,04 | | | | 885.649,12 |
| F.S.1.01.02 | Stipendi, retribuzioni ed altri assegni fissi al personale amministrativo e tecnico e oneri connessi | 5.167.248,91 | 0,00 | 0,00 | 5.167.248,91 | 4.227.345,70 | 0,00 | 17.228,18 | 4.244.573,88 | | 4.244.573,88 | | | | 922.675,03 |
| F.S.1.01.03 | Indennità accessorie al personale amministrativo e tecnico e oneri connessi (ccnl comparto univ.) | 938.158,75 | 0,00 | 0,00 | 938.158,75 | 701.337,20 | 0,00 | 231.733,24 | 933.070,44 | | 933.070,44 | | | | 5.088,31 |
| F.S.1.01.04 | Stipendi, retribuzioni ed assegni fissi a personale amministrativo e tecnico tempo det. e oneri connessi | 1.332.363,00 | 103.209,57 | 0,00 | 1.435.572,57 | 1.389.046,52 | 0,00 | 0,00 | 1.389.046,52 | | 1.389.046,52 | | | | 46.526,05 |
| F.S.1.01.05 | Competenze Servizio Sanitario (per attività assistenziale) e oneri connessi | 5.827.630,00 | 0,00 | 0,00 | 5.827.630,00 | 4.681.313,80 | 0,00 | 0,00 | 4.581.313,80 | | 4.581.313,80 | | | | 1.246.316,20 |
| F.S.1.01.06 | Indennità accessorie (ccnl comparto sanità) | 703.500,00 | 0,00 | 0,00 | 703.500,00 | 649.418,69 | 0,00 | 0,00 | 649.418,69 | | 649.418,69 | | | | 54.081,31 |
| F.S.1.01.07 | Professori a contratto | 1.262.880,00 | 0,00 | 0,00 | 1.262.880,00 | 21.826,88 | 0,00 | 1.066.514,18 | 1.088.341,06 | | 1.088.341,06 | | | | 174.538,94 |
| F.S.1.01.08 | Compensi per attività conto terzi in campo assistenziale | 0,00 | 0,00 | 0,00 | 0,00 | 0,00 | 0,00 | 0,00 | 0,00 | | 0,00 | | | | 1.884,82 |
| F.S.1.01.09 | Compensi per attività conto terzi ex art.66 DPR 382/80 | 0,00 | 0,00 | 0,00 | 0,00 | 0,00 | 0,00 | 0,00 | 0,00 | | 0,00 | | | | 30.762,46 |
| F.S.1.01.10 | Indennità accessorie al personale docente e ricercatore | 300.000,00 | 0,00 | 0,00 | 300.000,00 | 298.115,18 | 0,00 | 0,00 | 298.115,18 | | 298.115,18 | | | | 201.091,50 |
| F.S.1.01.11 | Assegni di ricerca | 1.804.883,72 | 1.031.104,03 | 0,00 | 2.835.987,75 | 654.185,74 | 0,00 | 2.151.039,55 | 2.805.225,29 | | 2.805.225,29 | | | | 246.815,00 |
| F.S.1.01.12 | Supplenze personale docente e oneri connessi | 756.896,00 | 0,00 | 0,00 | 756.896,00 | 0,00 | 0,00 | 555.804,50 | 555.804,50 | | 555.804,50 | | | | |
| F.S.1.01.13 | Collaboratori, tutori ed esperti linguistici di madre lingua | 603.991,20 | 0,00 | 0,00 | 603.991,20 | 15.145,72 | 0,00 | 342.030,48 | 357.176,20 | | 357.176,20 | | | | |
| | RISORSE UMANE | 37.161.999,74 | 1.134.313,60 | 0,00 | 38.296.313,34 | 30.116.534,47 | 0,00 | 4.364.350,13 | 34.480.884,60 | | 34.480.884,60 | | | | 3.815.428,74 |
| F.S.1.02 | SPESE PER IL FUNZIONAMENTO DEGLI ORGANI UNIVERSITARI | | | | | | | | | | | | | | |

| CAPITOLO | | GESTIONE DI COMPETENZA | | | | | | | | | |
|-------------|---|------------------------|------------------|-------------|---------------------|-------------------|-------------------|---------------------|-------------------------------------|---------------------|------|
| CHIAVE | DENOMINAZIONE | PREVISIONI | | | | SOMME IMPEGNATE | | | DIFFERENZE RISPETTO ALLE PREVISIONI | | |
| | | INIZIALI | VARIAZIONI | | DEFINITIVE | PAGATE | RIMASTE DA PAGARE | TOTALI IMPEGNATE | IN + | IN - | |
| | | | IN + | IN - | | | | | | | IN + |
| | | 3 | 4=(6-3) | 5=(3-6) | 6=(3+4-5) | 7 | 8=(9-7) | 9=(7+8) | 10=(9-6) | 11=(6-9) | |
| F.S.1.02.01 | Gettoni di presenza partecipazione adunanze organi collegiali | 40.287,00 | 0,00 | 0,00 | 40.287,00 | 12.040,72 | 2.040,96 | 14.081,68 | 10=(9-6) | 11=(6-9) | |
| F.S.1.02.02 | Spese di missione | 640,82 | 0,00 | 0,00 | 640,82 | 0,00 | 0,00 | 0,00 | | 26.205,32 | |
| F.S.1.02.03 | Indennità, gettoni e spese di missione al collegio dei Revisori dei Conti | 88.911,79 | 0,00 | 0,00 | 88.911,79 | 2.060,45 | 48.984,32 | 51.044,77 | | 640,82 | |
| F.S.1.02.04 | Indennità e spese di missione al nucleo di valutazione della gestione | 90.741,21 | 0,00 | 0,00 | 90.741,21 | 7.256,69 | 51.830,68 | 59.087,37 | | 37.867,02 | |
| | SPESE PER IL FUNZIONAMENTO DEGLI ORGANI UNIVERSITARI | 220.580,82 | 0,00 | 0,00 | 220.580,82 | 21.357,86 | 102.855,96 | 124.213,82 | 0,00 | 96.367,00 | |
| F.S.1.03 | SPESE PER ATTIVITA' ISTITUZIONALI | | | | | | | | | | |
| F.S.1.03.01 | Iniziative promozionali di Ateneo | 0,00 | 0,00 | 0,00 | 0,00 | 0,00 | 0,00 | 0,00 | | | |
| F.S.1.03.02 | Corsi per la formazione e l'aggiornamento professionale del personale amministrativo e tecnico | 3.590,00 | 48.400,00 | 0,00 | 51.990,00 | 22.450,21 | 850,00 | 23.300,21 | | 28.689,79 | |
| F.S.1.03.03 | Fondo comune di Ateneo e oneri connessi | 0,00 | 300,00 | 0,00 | 300,00 | 0,00 | 0,00 | 0,00 | | 300,00 | |
| F.S.1.03.04 | Indennità di missione | 45.363,32 | 0,00 | 0,00 | 45.363,32 | 30.225,63 | 1.854,11 | 32.079,74 | | 13.283,58 | |
| F.S.1.03.05 | Indennità e compensi componenti commissioni concorso, esami stato, altre commissioni e oneri connessi | 500.000,00 | 0,00 | 0,00 | 500.000,00 | 438.099,97 | 61.675,00 | 499.774,97 | | 225,03 | |
| F.S.1.03.06 | Iniziative culturali di ateneo | 300.000,00 | 0,00 | 0,00 | 300.000,00 | 101.308,67 | 9.200,00 | 110.508,67 | | 189.491,33 | |
| F.S.1.03.07 | Spese per corsi di perfezionamento | 600.000,00 | 0,00 | 0,00 | 600.000,00 | 44.770,55 | 254.562,65 | 289.333,20 | | 300.666,80 | |
| F.S.1.03.08 | Spese convenzioni con Regione | 437.421,21 | 0,00 | 0,00 | 437.421,21 | 0,00 | 0,00 | 0,00 | | 437.421,21 | |
| F.S.1.03.09 | Spese convenzioni con altri enti | 0,00 | 0,00 | 0,00 | 0,00 | 0,00 | 0,00 | 0,00 | | | |
| F.S.1.03.10 | Consorzi | 185.000,00 | 0,00 | 0,00 | 185.000,00 | 168.050,23 | 15.935,77 | 183.986,00 | | 1.014,00 | |
| F.S.1.03.11 | Spese per programmazione sistema universitario | 0,00 | 0,00 | 0,00 | 0,00 | 0,00 | 0,00 | 0,00 | | | |
| F.S.1.03.12 | Master in teledidattica applicata alla medicina | 85.628,55 | 0,00 | 0,00 | 85.628,55 | 0,00 | 0,00 | 0,00 | | 85.628,55 | |
| F.S.1.03.13 | Iniziative didattiche | 0,00 | 0,00 | 0,00 | 0,00 | 0,00 | 0,00 | 0,00 | | | |
| F.S.1.03.14 | Spesa di funzionamento delle scuole | 0,00 | 0,00 | 0,00 | 0,00 | 0,00 | 0,00 | 0,00 | | | |
| | SPESE PER ATTIVITA' ISTITUZIONALI | 2.157.003,08 | 48.700,00 | 0,00 | 2.205.703,08 | 804.905,26 | 344.077,53 | 1.148.982,79 | 0,00 | 1.056.720,29 | |
| F.S.1.04 | INTERVENTI A FAVORE DEGLI STUDENTI | | | | | | | | | | |

| CAPITOLO | | GESTIONE DI COMPETENZA | | | | | | | | | |
|-------------|---|------------------------|---------------------|-------------|----------------------|---------------------|---------------------|----------------------|-------------|-------------------------------------|--|
| CHIAVE | DENOMINAZIONE | PREVISIONI | | | | SOMME IMPEGNATE | | | | DIFFERENZE RISPETTO ALLE PREVISIONI | |
| | | INIZIALI | VARIAZIONI | | DEFINITIVE | PAGATE | RIMASTE DA PAGARE | TOTALI IMPEGNATE | IN + | IN - | |
| | | | IN + | IN - | | | | | | | |
| | | 3 | 4=(6-3) | 5=(3-6) | 6=(3+4-5) | 7 | 8=(9-7) | 9=(7+8) | 10=(9-6) | 11=(6-9) | |
| F.S.1.04.01 | Borse di studio e spese per il funzionamento dottorato di ricerca e postdottorato | 2.490.521,40 | 32.317,74 | 0,00 | 2.522.839,14 | 1.096.374,51 | 1.278.364,07 | 2.374.728,58 | 10=(9-6) | 148.110,56 | |
| F.S.1.04.02 | Borse di studio scuole di specializzazione facoltà di Medicina e Chirurgia | 8.520.541,00 | 1.109.881,07 | 0,00 | 9.630.422,07 | 7.637.955,45 | 631.078,56 | 8.269.034,01 | | 1.361.388,06 | |
| F.S.1.04.03 | Programmi comunitari mobilità docenti e studenti | 277.000,00 | 0,00 | 0,00 | 277.000,00 | 14.059,33 | 229.110,67 | 243.170,00 | | 33.830,00 | |
| F.S.1.04.04 | Attività part-time | 170.887,50 | 0,00 | 0,00 | 170.887,50 | 0,00 | 0,00 | 0,00 | | 170.887,50 | |
| F.S.1.04.05 | Altre borse di studio | 0,00 | 0,00 | 0,00 | 0,00 | 0,00 | 0,00 | 0,00 | | 0,00 | |
| F.S.1.04.06 | Contributi vari a studenti | 50.000,00 | 0,00 | 0,00 | 50.000,00 | 2.712,50 | 0,00 | 2.712,50 | | 47.287,50 | |
| | INTERVENTI A FAVORE DEGLI STUDENTI | 11.508.949,90 | 1.142.198,81 | 0,00 | 12.651.148,71 | 8.751.101,79 | 2.138.543,30 | 10.889.645,09 | 0,00 | 1.761.503,62 | |
| F.S.1.05 | SPESE PER L'ACQUISTO DI BENI DI CONSUMO E SERVIZI | | | | | | | | | | |
| F.S.1.05.01 | Consulenze e collaborazioni | 300.000,00 | 0,00 | 0,00 | 300.000,00 | 100.052,49 | 114.004,41 | 214.056,90 | | 85.943,10 | |
| F.S.1.05.02 | Acquisto pubblicazioni | 13.000,00 | 0,00 | 0,00 | 13.000,00 | 778,20 | 127,00 | 905,20 | | 12.094,80 | |
| F.S.1.05.03 | Acquisto materiale di consumo | 110.260,00 | 0,00 | 0,00 | 110.260,00 | 34.181,62 | 22.634,86 | 56.816,48 | | 53.443,52 | |
| F.S.1.05.04 | Diplomi e pergamene | 15.000,00 | 0,00 | 0,00 | 15.000,00 | 0,00 | 0,00 | 0,00 | | 15.000,00 | |
| F.S.1.05.05 | Libretti | 10.000,00 | 0,00 | 0,00 | 10.000,00 | 0,00 | 0,00 | 0,00 | | 10.000,00 | |
| F.S.1.05.06 | Spese di rappresentanza | 1.549,59 | 0,00 | 0,00 | 1.549,59 | 762,51 | 0,00 | 762,51 | | 787,08 | |
| F.S.1.05.07 | Spese per accertamenti sanitari collegiali | 6.573,00 | 0,00 | 0,00 | 6.573,00 | 1.106,81 | 0,00 | 1.106,81 | | 5.466,19 | |
| F.S.1.05.08 | Spese postali, telegrafiche e telex | 31.500,00 | 0,00 | 0,00 | 31.500,00 | 17.853,22 | 6.819,34 | 24.672,56 | | 6.827,44 | |
| F.S.1.05.09 | Vestitario | 4.000,00 | 0,00 | 0,00 | 4.000,00 | 837,32 | 819,84 | 1.657,16 | | 2.342,84 | |
| F.S.1.05.10 | Trasporti e facchinaggio | 25.000,00 | 0,00 | 0,00 | 25.000,00 | 12.755,18 | 35,56 | 12.790,74 | | 12.209,26 | |
| F.S.1.05.11 | Premi di assicurazione | 998.413,00 | 0,00 | 0,00 | 998.413,00 | 411.664,48 | 183.243,14 | 594.907,62 | | 403.505,38 | |
| F.S.1.05.12 | Spese informatizzazione | 500.000,00 | 190.690,57 | 0,00 | 690.690,57 | 432.465,95 | 120.482,46 | 552.958,41 | | 137.732,16 | |
| F.S.1.05.13 | Notiziari ed opuscoli | 10.000,00 | 0,00 | 0,00 | 10.000,00 | 2.293,83 | 88,57 | 2.382,40 | | 7.637,60 | |
| F.S.1.05.14 | Acquisto cancelleria e stampati | 150.000,00 | 0,00 | 0,00 | 150.000,00 | 7.561,84 | 69.506,73 | 77.068,57 | | 72.931,43 | |
| F.S.1.05.15 | Diverse | 1.000,00 | 0,00 | 0,00 | 1.000,00 | 0,00 | 0,00 | 0,00 | | 1.000,00 | |
| F.S.1.05.16 | Vigilanza | 1.410.000,00 | 0,00 | 0,00 | 1.410.000,00 | 1.077.315,59 | 147.591,71 | 1.224.907,30 | | 185.092,70 | |
| F.S.1.05.17 | Servizio mensa | 133.319,68 | 0,00 | 0,00 | 133.319,68 | 34.144,29 | 14.527,71 | 48.672,00 | | 84.647,68 | |

| CAPITOLO | | GESTIONE DI COMPETENZA | | | | | | | | | |
|-------------|--|------------------------|-------------------|-------------|---------------------|---------------------|-------------------|---------------------|-------------|-------------------------------------|------|
| CHIAVE | DENOMINAZIONE | PREVISIONI | | | | SOMME IMPEGNATE | | | | DIFFERENZE RISPETTO ALLE PREVISIONI | |
| | | INIZIALI | VARIAZIONI | | DEFINITIVE | PAGATE | RIMASTE DA PAGARE | TOTALI IMPEGNATE | IN + | IN - | |
| | | | IN + | IN - | | | | | | | IN + |
| | | 3 | 4=(6-3) | 5=(3-6) | 6=(3+4-5) | 7 | 8=(9-7) | 9=(7+8) | 10=(9-6) | 11=(6-9) | |
| F.S.1.05.18 | Rilegatura e restauro | 0,00 | 0,00 | 0,00 | 0,00 | 0,00 | 0,00 | 0,00 | 0,00 | | |
| F.S.1.05.19 | Spese per la sicurezza ambientale | 0,00 | 0,00 | 0,00 | 0,00 | 0,00 | 0,00 | 0,00 | 0,00 | | |
| F.S.1.05.20 | Spese per laboratori e biblioteche | 0,00 | 0,00 | 0,00 | 0,00 | 0,00 | 0,00 | 0,00 | 0,00 | | |
| | SPESE PER L'ACQUISTO DI BENI DI CONSUMO E SERVIZI | 3.719,615,27 | 190.690,57 | 0,00 | 3.910.305,84 | 2.133.773,33 | 679.871,33 | 2.813.644,66 | 0,00 | 1.096.661,18 | |
| F.S.1.06 | UTENZE E CANONI | | | | | | | | | | |
| F.S.1.06.01 | Telefonia | 650.000,00 | 0,00 | 0,00 | 650.000,00 | 273.192,73 | 95.129,63 | 368.322,36 | | 281.677,64 | |
| F.S.1.06.02 | Canoni acqua e gas | 870.000,00 | 0,00 | 0,00 | 870.000,00 | 290.125,95 | 79.205,40 | 369.331,35 | | 500.668,65 | |
| F.S.1.06.03 | Consumo di energia elettrica | 100.000,00 | 0,00 | 0,00 | 100.000,00 | 69.369,92 | 9.665,62 | 79.035,54 | | 20.964,46 | |
| F.S.1.06.04 | Sistema di trigerazione turbogas | 4.150.000,00 | 0,00 | 0,00 | 4.150.000,00 | 3.254.172,32 | 606.660,29 | 3.860.832,61 | | 289.167,39 | |
| | UTENZE E CANONI | 5.770.000,00 | 0,00 | 0,00 | 5.770.000,00 | 3.886.560,92 | 790.660,94 | 4.677.521,86 | 0,00 | 1.092.478,14 | |
| F.S.1.07 | MANUTENZIONE E GESTIONE STRUTTURE | | | | | | | | | | |
| F.S.1.07.01 | Pulizie locali | 1.438.000,00 | 0,00 | 0,00 | 1.438.000,00 | 905.627,64 | 190.663,64 | 1.096.291,28 | | 341.708,72 | |
| F.S.1.07.02 | Combustibili per il riscaldamento e conduzione di impianti termici | 20.000,00 | 0,00 | 0,00 | 20.000,00 | 0,00 | 0,00 | 0,00 | | 20.000,00 | |
| F.S.1.07.03 | Manutenzione ordinaria dei locali | 600.000,00 | 0,00 | 0,00 | 600.000,00 | 182.660,57 | 269.425,63 | 452.106,20 | | 147.893,80 | |
| F.S.1.07.04 | Manutenzione arredi e macchine d'ufficio | 130.000,00 | 0,00 | 0,00 | 130.000,00 | 106.599,94 | 21.127,02 | 127.726,96 | | 2.273,04 | |
| F.S.1.07.05 | Manutenzione ed esercizio autoveicoli | 2.223,88 | 0,00 | 0,00 | 2.223,88 | 1.679,30 | 0,00 | 1.679,30 | | 544,58 | |
| F.S.1.07.06 | Manutenzione ed esercizio autocarri | 6.000,00 | 0,00 | 0,00 | 6.000,00 | 4.531,55 | 0,00 | 4.531,55 | | 1.468,45 | |
| | MANUTENZIONE E GESTIONE STRUTTURE | 2.196.223,88 | 0,00 | 0,00 | 2.196.223,88 | 1.201.119,00 | 481.216,29 | 1.682.335,29 | 0,00 | 513.888,59 | |
| F.S.1.08 | LOCAZIONI PASSIVE | | | | | | | | | | |
| F.S.1.08.01 | Locazioni ed oneri condominiali | 25.000,00 | 45.375,00 | 0,00 | 70.375,00 | 26.860,83 | 0,00 | 26.860,83 | | 43.694,17 | |
| F.S.1.08.02 | Noleggio macchine ed attrezzature | 86.063,62 | 0,00 | 0,00 | 86.063,62 | 44.272,19 | 38.681,10 | 82.953,29 | | 3.110,33 | |
| F.S.1.08.03 | Noleggio autocarri | 11.000,00 | 0,00 | 0,00 | 11.000,00 | 3.203,05 | 527,55 | 3.730,60 | | 7.289,40 | |
| | LOCAZIONI PASSIVE | 122.063,62 | 45.375,00 | 0,00 | 167.438,62 | 74.156,07 | 39.208,65 | 113.364,72 | 0,00 | 54.073,90 | |

| CAPITOLO | | GESTIONE DI COMPETENZA | | | | | | | | | |
|-------------|---|------------------------|-------------------|-------------|-------------------|-------------------|-------------------|-------------------|-------------|-------------------------------------|------|
| CHIAVE | DENOMINAZIONE | PREVISIONI | | | | SOMME IMPEGNATE | | | | DIFFERENZE RISPETTO ALLE PREVISIONI | |
| | | INIZIALI | VARIAZIONI | | DEFINITIVE | PAGATE | RIMASTE DA PAGARE | TOTALI IMPEGNATE | IN + | IN - | |
| | | | IN + | IN - | | | | | | | IN + |
| | | 3 | 4=(6-3) | 5=(3-6) | 6=(3+4-5) | 7 | 8=(9-7) | 9=(7+8) | 10=(9-6) | 11=(6-9) | |
| F.S.1.09 | ONERI FINANZIARI E TRIBUTARI | | | | | | | | | | |
| F.S.1.09.01 | Spese e commissioni bancarie e postali | 180.000,00 | 0,00 | 0,00 | 180.000,00 | 147.922,18 | 0,00 | 147.922,18 | | 32.077,82 | |
| F.S.1.09.02 | Imposte, tasse e tributi vari | 237.000,00 | 245.888,22 | 0,00 | 482.888,22 | 478.069,18 | 0,00 | 478.069,18 | | 4.819,04 | |
| F.S.1.09.03 | Versamenti IVA | 125.000,00 | 50.000,00 | 0,00 | 175.000,00 | 122.863,38 | 39.221,42 | 162.084,80 | | 12.915,20 | |
| | ONERI FINANZIARI E TRIBUTARI | 542.000,00 | 295.888,22 | 0,00 | 837.888,22 | 748.854,74 | 39.221,42 | 788.076,16 | 0,00 | 49.812,06 | |
| F.S.1.10 | SPESE DI FUNZIONAMENTO ISTITUTI, CENTRI E CLINICHE | | | | | | | | | | |
| F.S.1.10.01 | Spese di funzionamento istituti, centri e cliniche | 0,00 | 0,00 | 0,00 | 0,00 | 0,00 | 0,00 | 0,00 | | | |
| | SPESE DI FUNZIONAMENTO ISTITUTI, CENTRI E CLINICHE | 0,00 | 0,00 | 0,00 | 0,00 | 0,00 | 0,00 | 0,00 | 0,00 | 0,00 | |
| F.S.1.11 | POSTE CORRETIVE E COMPENSATIVE DI ENTRATE CORRENTI | | | | | | | | | | |
| F.S.1.11.01 | Rimborso tasse e contributi a studenti | 120.000,00 | 0,00 | 0,00 | 120.000,00 | 119.976,21 | 0,00 | 119.976,21 | | 23,79 | |
| F.S.1.11.02 | Restituzioni e rimborsi diversi | 0,00 | 0,00 | 0,00 | 0,00 | 0,00 | 0,00 | 0,00 | | | |
| | POSTE CORRETIVE E COMPENSATIVE DI ENTRATE CORRENTI | 120.000,00 | 0,00 | 0,00 | 120.000,00 | 119.976,21 | 0,00 | 119.976,21 | 0,00 | 23,79 | |
| F.S.1.12 | SPESE NON CLASSIFICABILI IN ALTRE VOCI | | | | | | | | | | |
| F.S.1.12.01 | Fondo di riserva | 1.424.856,12 | 1.758.952,11 | 189.663,22 | 2.994.147,01 | 0,00 | 0,00 | 0,00 | | 2.994.147,01 | |
| F.S.1.12.02 | Spese straordinarie | 25.822,00 | 0,00 | 0,00 | 25.822,00 | 1.169,30 | 0,00 | 1.169,30 | | 24.652,70 | |
| F.S.1.12.03 | Spese per la pubblicità | 102.156,09 | 0,00 | 0,00 | 102.156,09 | 66.750,86 | 11.150,37 | 77.901,23 | | 24.254,86 | |
| F.S.1.12.04 | Oneri legali | 85.000,00 | 0,00 | 0,00 | 85.000,00 | 24.178,53 | 0,00 | 24.178,53 | | 60.821,47 | |
| F.S.1.12.05 | Oneri derivanti da contenzioso | 0,00 | 0,00 | 0,00 | 0,00 | 0,00 | 0,00 | 0,00 | | 0,00 | |
| F.S.1.12.06 | Fondo per l'attuazione dei programmi di cui DM 362/2007 | 0,00 | 0,00 | 0,00 | 0,00 | 0,00 | 0,00 | 0,00 | | 0,00 | |
| F.S.1.12.07 | Fondo di accantonamento avanzo di amministrazione non finalizzato | 0,00 | 13.991.357,69 | 0,00 | 13.991.357,69 | 0,00 | 0,00 | 0,00 | | 13.991.357,69 | |

| CAPITOLO | | GESTIONE DI COMPETENZA | | | | | | | | | |
|-------------|---|------------------------|---------------|------------|---------------|-----------------|-------------------|------------------|----------|-------------------------------------|------|
| CHIAVE | DENOMINAZIONE | PREVISIONI | | | | SOMME IMPEGNATE | | | | DIFFERENZE RISPETTO ALLE PREVISIONI | |
| | | INIZIALI | VARIAZIONI | | DEFINITIVE | PAGATE | RIMASTE DA PAGARE | TOTALI IMPEGNATE | IN + | IN - | |
| | | | IN + | IN - | | | | | | | IN + |
| | | 3 | 4=(6-3) | 5=(3-6) | 6=(3+4-5) | 7 | 8=(9-7) | 9=(7+8) | 10=(9-6) | 11=(6-9) | |
| | SPESA NON CLASSIFICABILI IN ALTRE VOCI | 1.637.836,21 | 15.750.309,80 | 189.663,22 | 17.198.482,79 | 92.098,69 | 11.150,37 | 103.249,06 | 0,00 | 17.095.233,73 | |
| | SPESA CORRENTI | 65.156.272,52 | 18.607.476,00 | 189.663,22 | 83.574.085,30 | 47.950.738,34 | 8.991.155,92 | 56.941.894,26 | 0,00 | 26.632.191,04 | |
| F.S.2 | SPESA IN CONTO CAPITALE | | | | | | | | | | |
| F.S.2.13 | ACQUISIZIONE DI BENI DI USO DUREVOLE E INTERVENTI EDILIZI | | | | | | | | | | |
| F.S.2.13.01 | Acquisto immobili | 0,00 | 0,00 | 0,00 | 0,00 | 0,00 | 0,00 | 0,00 | 0,00 | 30.037.084,37 | |
| F.S.2.13.02 | Spese per nuove costruzioni | 30.000.000,00 | 37.084,37 | 0,00 | 30.037.084,37 | 0,00 | 0,00 | 0,00 | 0,00 | 0,00 | |
| F.S.2.13.03 | Ristrutturazione di immobili | 0,00 | 0,00 | 0,00 | 0,00 | 0,00 | 0,00 | 0,00 | 0,00 | 0,00 | |
| F.S.2.13.04 | Interventi di edilizia universitaria finanziati dal MIUR | 0,00 | 0,00 | 0,00 | 0,00 | 0,00 | 0,00 | 0,00 | 0,00 | 0,00 | |
| F.S.2.13.05 | Spese per la progettazione di interventi edili | 0,00 | 0,00 | 0,00 | 0,00 | 0,00 | 0,00 | 0,00 | 0,00 | 0,00 | |
| F.S.2.13.06 | Interventi di edilizia sportiva universitaria finanziati dal MIUR | 0,00 | 0,00 | 0,00 | 0,00 | 0,00 | 0,00 | 0,00 | 0,00 | 0,00 | |
| F.S.2.13.07 | Manutenzione straordinaria di immobili | 600.000,00 | 0,00 | 0,00 | 600.000,00 | 0,00 | 0,00 | 0,00 | 0,00 | 600.000,00 | |
| F.S.2.13.08 | Cofinanziamento per realizzazione residenze | 1.725.415,00 | 0,00 | 0,00 | 1.725.415,00 | 0,00 | 0,00 | 0,00 | 0,00 | 1.725.415,00 | |
| F.S.2.13.09 | Cofinanziamento accordo di programma con il MIUR | 0,00 | 0,00 | 0,00 | 0,00 | 0,00 | 0,00 | 0,00 | 0,00 | 0,00 | |
| | ACQUISIZIONE DI BENI DI USO DUREVOLE E INTERVENTI EDILIZI | 32.325.415,00 | 37.084,37 | 0,00 | 32.362.499,37 | 0,00 | 0,00 | 0,00 | 0,00 | 32.362.499,37 | |
| F.S.2.14 | ACQUISIZIONE DI IMMOBILIZZAZIONI TECNICHE | | | | | | | | | | |
| F.S.2.14.01 | Acquisto impianti, attrezzature e macchinari | 1.000.000,00 | 0,00 | 0,00 | 1.000.000,00 | 0,00 | 0,00 | 0,00 | 0,00 | 1.000.000,00 | |
| F.S.2.14.02 | Manutenzione straordinaria impianti, attrezzature e macchinari | 1.740.000,00 | 0,00 | 0,00 | 1.740.000,00 | 1.180.127,74 | 3.843,00 | 1.183.970,74 | 0,00 | 556.029,26 | |
| F.S.2.14.03 | Acquisto mobili e macchine d'ufficio | 500.000,00 | 0,00 | 0,00 | 500.000,00 | 86.053,93 | 66.817,22 | 152.871,15 | 0,00 | 347.128,85 | |
| F.S.2.14.04 | Acquisto autocarri | 14.000,00 | 0,00 | 0,00 | 14.000,00 | 13.040,18 | 0,00 | 13.040,18 | 0,00 | 959,82 | |
| F.S.2.14.05 | Acquisto attrezzature informatiche | 100.000,00 | 0,00 | 0,00 | 100.000,00 | 29.533,88 | 19.081,24 | 48.615,12 | 0,00 | 51.384,88 | |
| F.S.2.14.06 | Acquisto di titoli pubblici e privati | 0,00 | 0,00 | 0,00 | 0,00 | 0,00 | 0,00 | 0,00 | 0,00 | 0,00 | |
| F.S.2.14.07 | Acquisto attrezzature didattiche | 0,00 | 0,00 | 0,00 | 0,00 | 0,00 | 0,00 | 0,00 | 0,00 | 0,00 | |
| F.S.2.14.08 | Acquisto materiale bibliografico | 0,00 | 0,00 | 0,00 | 0,00 | 0,00 | 0,00 | 0,00 | 0,00 | 0,00 | |

| CAPITOLO | | GESTIONE DI COMPETENZA | | | | | | | | | |
|-------------|---|------------------------|--------------|-----------------|---------------|-------------------|------------------|-------------------------------------|----------|---------------|------|
| CHIAVE | DENOMINAZIONE | PREVISIONI | | SOMME IMPEGNATE | | | | DIFFERENZE RISPETTO ALLE PREVISIONI | | | |
| | | INIZIALI | VARIAZIONI | | PAGATE | RIMASTE DA PAGARE | TOTALI IMPEGNATE | IN + | IN - | | |
| | | | IN + | IN - | | | | | | IN + | IN - |
| | | 3 | 4=(6-3) | 5=(3-6) | 6=(3+4-5) | 7 | 8=(9-7) | 9=(7+8) | 10=(9-6) | 11=(6-9) | |
| | ACQUISIZIONE DI IMMOBILIZZAZIONI TECNICHE | 3.354.000,00 | 0,00 | 0,00 | 3.354.000,00 | 1.308.755,73 | 89.741,46 | 1.398.497,19 | 0,00 | 1.955.502,81 | |
| F.S.2.15 | SPESE PER LA RICERCA SCIENTIFICA | | | | | | | | | | |
| F.S.2.15.01 | Utilizzo contributi e ricerche fondi Ateneo | 0,00 | 0,00 | 0,00 | 0,00 | 0,00 | 0,00 | 0,00 | | | |
| F.S.2.15.02 | Utilizzo contributi e ricerche fondi MIUR | 0,00 | 5.210.245,59 | 0,00 | 5.210.245,59 | 20.068,58 | 5.190.175,01 | 5.210.241,59 | | 4,00 | |
| F.S.2.15.03 | Utilizzo contributi e ricerche fondi altri ministeri | 0,00 | 0,00 | 0,00 | 0,00 | 0,00 | 0,00 | 0,00 | | | |
| F.S.2.15.04 | Utilizzo contributi e ricerche fondi altri enti privati | 0,00 | 0,00 | 0,00 | 0,00 | 0,00 | 0,00 | 0,00 | | | |
| F.S.2.15.05 | Utilizzo fondi CNR contratti di ricerca | 0,00 | 0,00 | 0,00 | 0,00 | 0,00 | 0,00 | 0,00 | | | |
| F.S.2.15.06 | Utilizzo fondi CNR contributi di ricerca | 0,00 | 0,00 | 0,00 | 0,00 | 0,00 | 0,00 | 0,00 | | | |
| F.S.2.15.07 | Utilizzo fondi UE per la ricerca scientifica | 0,00 | 0,00 | 0,00 | 0,00 | 0,00 | 0,00 | 0,00 | | | |
| F.S.2.15.08 | Spese per pubblicazioni curate dal dipartimento | 0,00 | 0,00 | 0,00 | 0,00 | 0,00 | 0,00 | 0,00 | | | |
| F.S.2.15.09 | Sostegno alla ricerca | 0,00 | 0,00 | 0,00 | 0,00 | 0,00 | 0,00 | 0,00 | | | |
| F.S.2.15.10 | Utilizzo contributi ricerche altri enti pubblici | 0,00 | 0,00 | 0,00 | 0,00 | 0,00 | 0,00 | 0,00 | | | |
| | SPESE PER LA RICERCA SCIENTIFICA | 0,00 | 5.210.245,59 | 0,00 | 5.210.245,59 | 20.068,58 | 5.190.175,01 | 5.210.241,59 | 0,00 | 4,00 | |
| | SPESE IN CONTO CAPITALE | 35.679.415,00 | 5.247.329,96 | 0,00 | 40.926.744,96 | 1.328.822,31 | 5.279.916,47 | 6.608.738,78 | 0,00 | 34.318.006,18 | |
| F.S.3 | ESTINZIONE DI MUTUI E PRESTITI | | | | | | | | | | |
| F.S.3.16 | RIMBORSO DI MUTUI E PRESTITI | | | | | | | | | | |
| F.S.3.16.01 | Rimborsi mutui e prestiti | 5.175.112,06 | 0,00 | 0,00 | 5.175.112,06 | 149.369,62 | 5.025.742,44 | 5.175.112,06 | | | |
| | RIMBORSO DI MUTUI E PRESTITI | 5.175.112,06 | 0,00 | 0,00 | 5.175.112,06 | 149.369,62 | 5.025.742,44 | 5.175.112,06 | 0,00 | 0,00 | |
| | ESTINZIONE DI MUTUI E PRESTITI | 5.175.112,06 | 0,00 | 0,00 | 5.175.112,06 | 149.369,62 | 5.025.742,44 | 5.175.112,06 | 0,00 | 0,00 | |
| F.S.4 | TRASFERIMENTI | | | | | | | | | | |
| F.S.4.17 | TRASFERIMENTI, VERSAMENTO QUOTE ASSOCIATIVE | | | | | | | | | | |

| CAPITOLO | | GESTIONE DI COMPETENZA | | | | | | | | | |
|-------------|--|------------------------|-------------------|-------------------|----------------------|-------------------------|---------------------|------------------------------|-----------------------------|-------------------------------------|---------------------|
| CHIAVE | DENOMINAZIONE | PREVISIONI | | | | SOMME IMPEGNATE | | | | DIFFERENZE RISPETTO ALLE PREVISIONI | |
| | | INIZIALI | | VARIAZIONI | | DEFINITIVE 6=(3+4-5) | PAGATE 7 | RIMASTE DA PAGARE 8=(9-7) | TOTALI IMPEGNATE 9=(7+8) | IN + 10=(9-6) | IN - 11=(6-9) |
| | | 4=(6-3) | 5=(3-6) | IN + | IN - | | | | | | |
| F.S.4.17.01 | Trasferimenti ad Altre Università | 18.000,00 | 0,00 | 0,00 | 18.000,00 | 0,00 | 0,00 | 0,00 | 0,00 | 0,00 | 18.000,00 |
| F.S.4.17.02 | Trasferimenti a soggetti pubblici e privati | 1.794.199,90 | 0,00 | 103.209,57 | 1.690.990,33 | 1.479.199,90 | 20.000,00 | 1.499.199,90 | 1.499.199,90 | 0,00 | 191.790,43 |
| F.S.4.17.03 | Quote associative | 27.100,00 | 0,00 | 0,00 | 27.100,00 | 21.600,00 | 2.000,00 | 23.600,00 | 23.600,00 | 0,00 | 3.500,00 |
| F.S.4.17.04 | C.U.S. attività sportiva | 22.013,95 | 7.291,59 | 0,00 | 29.305,54 | 0,00 | 29.305,54 | 29.305,54 | 29.305,54 | 0,00 | 0,00 |
| F.S.4.17.05 | Fondo nazionale per le politiche sociali | 0,00 | 0,00 | 0,00 | 0,00 | 0,00 | 0,00 | 0,00 | 0,00 | 0,00 | 0,00 |
| | TRASFERIMENTI, VERSAMENTO QUOTE ASSOCIATIVE | 1.861.313,85 | 7.291,59 | 103.209,57 | 1.765.395,87 | 1.500.799,90 | 51.305,54 | 1.552.105,44 | 1.552.105,44 | 0,00 | 213.290,43 |
| | TRASFERIMENTI | 1.861.313,85 | 7.291,59 | 103.209,57 | 1.765.395,87 | 1.500.799,90 | 51.305,54 | 1.552.105,44 | 1.552.105,44 | 0,00 | 213.290,43 |
| F.S.5 | PARTITE DI GIRO E CONTABILITA' SPECIALI | | | | | | | | | | |
| F.S.5.18 | SPESE AVENTI NATURA DI PARTITE DI GIRO | | | | | | | | | | |
| F.S.5.18.01 | Partite di giro varie | 3.850.000,00 | 102.782,86 | 0,00 | 3.952.782,86 | 2.070.242,32 | 1.882.147,23 | 3.952.389,55 | 3.952.389,55 | 0,00 | 393,31 |
| F.S.5.18.02 | Anticipazione economale | 15.000,00 | 0,00 | 0,00 | 15.000,00 | 15.000,00 | 0,00 | 15.000,00 | 15.000,00 | 0,00 | 0,00 |
| F.S.5.18.03 | Ritenute erariali | 7.500.000,00 | 0,00 | 0,00 | 7.500.000,00 | 6.638.988,02 | 0,00 | 6.638.988,02 | 6.638.988,02 | 0,00 | 861.011,98 |
| F.S.5.18.04 | Ritenute previdenziali | 3.500.000,00 | 750.000,00 | 0,00 | 4.250.000,00 | 3.956.934,28 | 5.100,32 | 3.962.034,60 | 3.962.034,60 | 0,00 | 287.965,40 |
| F.S.5.18.05 | Ritenute varie | 328.228,00 | 25.000,00 | 0,00 | 353.228,00 | 336.521,39 | 485,66 | 337.007,05 | 337.007,05 | 0,00 | 16.220,95 |
| F.S.5.18.06 | IRAP | 200.000,00 | 0,00 | 0,00 | 200.000,00 | 186.012,75 | 0,00 | 186.012,75 | 186.012,75 | 0,00 | 0,00 |
| F.S.5.18.07 | Depositi cauzionali | 0,00 | 0,00 | 0,00 | 0,00 | 0,00 | 0,00 | 0,00 | 0,00 | 0,00 | 0,00 |
| F.S.5.18.08 | Entrate in attesa di definizione | 0,00 | 0,00 | 0,00 | 0,00 | 0,00 | 0,00 | 0,00 | 0,00 | 0,00 | 0,00 |
| | SPESE AVENTI NATURA DI PARTITE DI GIRO | 15.393.228,00 | 877.782,86 | 0,00 | 16.271.010,86 | 13.203.698,76 | 1.887.733,21 | 15.091.431,97 | 15.091.431,97 | 0,00 | 1.179.578,89 |
| F.S.5.19 | CONTABILITA' SPECIALI | | | | | | | | | | |
| F.S.5.19.01 | Contabilità speciali | 0,00 | 0,00 | 0,00 | 0,00 | 0,00 | 0,00 | 0,00 | 0,00 | 0,00 | 0,00 |
| | CONTABILITA' SPECIALI | 0,00 | 0,00 | 0,00 | 0,00 | 0,00 | 0,00 | 0,00 | 0,00 | 0,00 | 0,00 |
| | PARTITE DI GIRO E CONTABILITA' SPECIALI | 15.393.228,00 | 877.782,86 | 0,00 | 16.271.010,86 | 13.203.698,76 | 1.887.733,21 | 15.091.431,97 | 15.091.431,97 | 0,00 | 1.179.578,89 |

| CAPITOLO | | GESTIONE DI COMPETENZA | | | | | | | | | |
|-------------|--|------------------------|--------------|-------------|---------------------|-------------------|-------------------|---------------------|-------------|-------------------------------------|----------|
| CHIAVE | DENOMINAZIONE | PREVISIONI | | | | SOMME IMPEGNATE | | | | DIFFERENZE RISPETTO ALLE PREVISIONI | |
| | | INIZIALI | VARIAZIONI | | DEFINITIVE | PAGATE | RIMASTE DA PAGARE | TOTALI IMPEGNATE | IN + | IN - | |
| | | | IN + | IN - | | | | | | | 10=(9-6) |
| | | 3 | 4=(6-3) | 5=(3-5) | 6=(3+4-5) | 7 | 8=(9-7) | 9=(7+8) | 10=(9-6) | 11=(6-9) | |
| F.S.6 | TRASFERIMENTI INTRATTENEO | | | | | | | | | | |
| F.S.6.20 | TRASFERIMENTI CORRENTI | | | | | | | | | | |
| F.S.6.20.01 | Assegnazioni ai centri di gestione | 500.000,00 | 0,00 | 0,00 | 500.000,00 | 396.728,47 | 70.000,00 | 466.728,47 | | 33.271,53 | |
| F.S.6.20.02 | Assegnazioni ai dipartimenti | 400.000,00 | 0,00 | 0,00 | 400.000,00 | 0,00 | 300.000,00 | 300.000,00 | | 100.000,00 | |
| F.S.6.20.03 | Finanziamento programmi di internazionalizzazione | 0,00 | 0,00 | 0,00 | 0,00 | 0,00 | 0,00 | 0,00 | | | |
| F.S.6.20.04 | Assegnazioni varie ai centri di gestione | 900.000,00 | 0,00 | 0,00 | 900.000,00 | 0,00 | 451.175,00 | 451.175,00 | | 448.825,00 | |
| F.S.6.20.05 | Trasferimenti vari | 0,00 | 0,00 | 0,00 | 0,00 | 0,00 | 0,00 | 0,00 | | | |
| F.S.6.20.06 | Trasferimenti spese funzionamento corsi di perfezionamento | 0,00 | 0,00 | 0,00 | 0,00 | 0,00 | 0,00 | 0,00 | | | |
| F.S.6.20.07 | Trasferimenti assegn. contributi straordinari MIUR | 0,00 | 0,00 | 0,00 | 0,00 | 0,00 | 0,00 | 0,00 | | | |
| F.S.6.20.08 | Trasferimenti assegn. altri ministeri, enti pubblici e privati | 0,00 | 0,00 | 0,00 | 0,00 | 0,00 | 0,00 | 0,00 | | | |
| F.S.6.20.09 | Contributi UE | 0,00 | 0,00 | 0,00 | 0,00 | 0,00 | 0,00 | 0,00 | | | |
| F.S.6.20.10 | Contributi Socrates/Erasmus | 0,00 | 0,00 | 0,00 | 0,00 | 0,00 | 0,00 | 0,00 | | | |
| F.S.6.20.11 | Quote prestazioni a pagamento | 0,00 | 0,00 | 0,00 | 0,00 | 0,00 | 0,00 | 0,00 | | | |
| F.S.6.20.12 | Assegn. straord. finalizz. spese specifiche e avvio nuovi dipartimenti | 0,00 | 0,00 | 0,00 | 0,00 | 0,00 | 0,00 | 0,00 | | | |
| | TRASFERIMENTI CORRENTI | 1.800.000,00 | 0,00 | 0,00 | 1.800.000,00 | 396.728,47 | 821.175,00 | 1.217.903,47 | 0,00 | 582.096,53 | |
| F.S.6.21 | TRASFERIMENTI IN CONTO CAPITALE | | | | | | | | | | |
| F.S.6.21.01 | Trasferimenti per progetti di ricerca finanziati dall'Università | 400.000,00 | 0,00 | 0,00 | 400.000,00 | 0,00 | 0,00 | 0,00 | | 400.000,00 | |
| F.S.6.21.02 | Trasferimenti per progetti di ricerca di interesse nazionale | 0,00 | 284.693,00 | 0,00 | 284.693,00 | 0,00 | 284.693,00 | 284.693,00 | | | |
| F.S.6.21.03 | Trasferimenti per progetti giovani ricercatori | 0,00 | 0,00 | 0,00 | 0,00 | 0,00 | 0,00 | 0,00 | | | |
| F.S.6.21.04 | Assegnazione contributi e ricerche fondi Ateneo | 0,00 | 0,00 | 0,00 | 0,00 | 0,00 | 0,00 | 0,00 | | | |
| F.S.6.21.05 | Assegnazione contributi studi e ricerche MIUR | 0,00 | 2.395.781,62 | 0,00 | 2.395.781,62 | 0,00 | 2.392.472,85 | 2.392.472,85 | | 3.308,77 | |
| F.S.6.21.06 | Assegnazione contributi studi e ricerche altri ministeri | 0,00 | 0,00 | 0,00 | 0,00 | 0,00 | 0,00 | 0,00 | | | |
| F.S.6.21.07 | Assegnazione contributi studi e ricerche altri enti privati | 0,00 | 0,00 | 0,00 | 0,00 | 0,00 | 0,00 | 0,00 | | | |
| F.S.6.21.08 | Assegnazioni straordinarie | 0,00 | 0,00 | 0,00 | 0,00 | 0,00 | 0,00 | 0,00 | | | |

| CAPITOLO | | GESTIONE DI COMPETENZA | | | | | | | | | |
|-------------|--|------------------------|---------------|------------|----------------|-----------------|-------------------|------------------|----------|-------------------------------------|--|
| CHIAVE | DENOMINAZIONE | PREVISIONI | | | | SOMME IMPEGNATE | | | | DIFFERENZE RISPETTO ALLE PREVISIONI | |
| | | INIZIALI | VARIAZIONI | | DEFINITIVE | PAGATE | RIMASTE DA PAGARE | TOTALI IMPEGNATE | IN + | IN - | |
| | | | IN + | IN - | | | | | | | |
| | | 3 | 4=(6-3) | 5=(3-6) | 6=(3+4-5) | 7 | 8=(9-7) | 9=(7+8) | 10=(9-6) | 11=(6-9) | |
| F.S.6.21.09 | Assegnazione fondi CNR contratti di ricerca | 0,00 | 0,00 | 0,00 | 0,00 | 0,00 | 0,00 | 0,00 | 0,00 | | |
| F.S.6.21.10 | Assegnazione fondi CNR contributi di ricerca | 0,00 | 0,00 | 0,00 | 0,00 | 0,00 | 0,00 | 0,00 | 0,00 | | |
| F.S.6.21.11 | Assegnazione fondi UE per la ricerca scientifica | 0,00 | 0,00 | 0,00 | 0,00 | 0,00 | 0,00 | 0,00 | 0,00 | | |
| | TRASFERIMENTI IN CONTO CAPITALE | 400.000,00 | 2.680.474,62 | 0,00 | 3.080.474,62 | 0,00 | 2.677.165,85 | 2.677.165,85 | 0,00 | 403.308,77 | |
| | TRASFERIMENTI INTRATENEVO | 2.200.000,00 | 2.680.474,62 | 0,00 | 4.880.474,62 | 396.728,47 | 3.498.340,85 | 3.895.069,32 | 0,00 | 985.405,30 | |
| | TOTALE GENERALE USCITE | 125.465.341,43 | 27.420.355,03 | 292.872,79 | 152.592.823,87 | 64.530.157,40 | 24.734.194,43 | 89.264.351,83 | 0,00 | 63.328.471,84 | |

| CAPITOLO | | GESTIONE DI COMPETENZA | | | | | | | | | | |
|-----------------------------|---|------------------------|---------------|------------|----------------|-----------------|-------------------|------------------|------|-------------------------------------|---------------|----------|
| CHIAVE | DENOMINAZIONE | PREVISIONI | | | | SOMME IMPEGNATE | | | | DIFFERENZE RISPETTO ALLE PREVISIONI | | |
| | | INIZIALI | VARIAZIONI | | DEFINITIVE | PAGATE | RIMASTE DA PAGARE | TOTALI IMPEGNATE | IN + | IN - | 10=(9-6) | 11=(6-9) |
| | | | 4=(6-3) | IN + | | | | | | | | |
| 3 | | | | | | | | | | | | |
| RIEPILOGO DEI TITOLI | | | | | | | | | | | | |
| | SPESE CORRENTI | 65.156.272,52 | 18.607.476,00 | 189.663,22 | 83.574.085,30 | 47.950.736,34 | 8.991.155,92 | 56.941.894,26 | 0,00 | | 26.632.191,04 | |
| | SPESE IN CONTO CAPITALE | 35.679.415,00 | 5.247.329,96 | 0,00 | 40.926.744,96 | 1.328.822,31 | 5.279.916,47 | 6.608.736,78 | 0,00 | | 34.318.006,18 | |
| | ESTINZIONE DI MUTUI E PRESTITI | 5.175.112,06 | 0,00 | 0,00 | 5.175.112,06 | 149.369,62 | 5.025.742,44 | 5.175.112,06 | 0,00 | | 0,00 | |
| | TRASFERIMENTI | 1.861.313,85 | 7.291,59 | 103.209,57 | 1.765.395,87 | 1.500.799,90 | 51.305,54 | 1.552.105,44 | 0,00 | | 213.290,43 | |
| | PARTITE DI GIRO E CONTABILITA' SPECIALI | 15.393.228,00 | 877.762,86 | 0,00 | 16.271.010,86 | 13.203.698,76 | 1.887.733,21 | 15.091.431,97 | 0,00 | | 1.179.578,89 | |
| | TRASFERIMENTI INTRATENEVO | 2.200.000,00 | 2.680.474,62 | 0,00 | 4.880.474,62 | 396.728,47 | 3.498.340,85 | 3.895.069,32 | 0,00 | | 985.405,30 | |
| | TOTALE SPESE | 125.465.341,43 | 27.420.355,03 | 292.872,79 | 152.592.823,67 | 64.530.157,40 | 24.734.194,43 | 89.264.351,83 | 0,00 | | 63.328.471,84 | |
| | Disavanzo | 0,00 | 0,00 | 0,00 | 0,00 | 0,00 | 0,00 | 0,00 | 0,00 | | 0,00 | |
| | TOTALE GENERALE USCITE | 125.465.341,43 | 27.420.355,03 | 292.872,79 | 152.592.823,67 | 64.530.157,40 | 24.734.194,43 | 89.264.351,83 | 0,00 | | 63.328.471,84 | |



UNIVERSITA' DEGLI STUDI 'MAGNA GRAECIA' CATANZARO

A.AM.CEN - AMMINISTRAZIONE CENTRALE - RENDICONTO FINANZIARIO ESERCIZIO 2013 - ENTRATE

| CHIAVE | DENOMINAZIONE | GESTIONE DEI RESIDUI | | | | | | | TOTALE RESIDUI ATTIVI AL TERMINE DELL'ESERCIZIO | TOTALE DELLE SOMME RISCOSE |
|-------------|---|-----------------------------|--------------------|--------------------|-------------|--------------------------|-------------|---------------------|--|-------------------------------------|
| | | RESIDUI INIZIO ESERCIZIO | VARIAZIONI | | RISCOSSI | RIMASTI DA RISCUOTERE | TOTALI | 18=(8+17) | | |
| | | | IN + 13=(15-12) | IN - 14=(12-15) | | | | | | |
| F.E | ENTRATE | 12 | | | | | | | | |
| F.E.0 | Avanzo | 0,00 | 0,00 | 0,00 | 0,00 | 0,00 | 0,00 | 0,00 | 0,00 | 0,00 |
| F.E.1 | ENTRATE PROPRIE | | | | | | | | | |
| F.E.1.01 | ENTRATE CONTRIBUTIVE | | | | | | | | | |
| F.E.1.01.01 | Tasse | 8.687,86 | 0,00 | 0,00 | 0,00 | 8.687,86 | 0,00 | 8.687,86 | 0,00 | 2.972.462,38 |
| F.E.1.01.02 | Contributi | 11.057,26 | 0,00 | 0,00 | 0,00 | 11.057,26 | 0,00 | 11.057,26 | 0,00 | 3.617.607,25 |
| F.E.1.01.03 | Contributi vari | 0,00 | 0,00 | 0,00 | 0,00 | 0,00 | 0,00 | 0,00 | 0,00 | 16.312,34 |
| F.E.1.01.04 | Tasse esami di stato | 0,00 | 0,00 | 0,00 | 0,00 | 0,00 | 0,00 | 0,00 | 0,00 | 0,00 |
| | ENTRATE CONTRIBUTIVE | 19.745,12 | 0,00 | 0,00 | 0,00 | 19.745,12 | 0,00 | 19.745,12 | 0,00 | 6.606.381,97 |
| F.E.1.02 | ENTRATE DERIVANTI DA ATTIVITA' CONVENZIONATE | | | | | | | | | |
| F.E.1.02.01 | Contratti e convenzioni con MIUR | 6.550.700,86 | 0,00 | 2,00 | 0,00 | 6.550.698,86 | 0,00 | 6.550.698,86 | 6.473.010,86 | 240.987,53 |
| F.E.1.02.02 | Contratti e convenzioni con altri Ministeri | 0,00 | 0,00 | 0,00 | 0,00 | 0,00 | 0,00 | 0,00 | 0,00 | 0,00 |
| F.E.1.02.03 | Contratti e convenzioni con Unione Europea | 0,00 | 0,00 | 0,00 | 0,00 | 0,00 | 0,00 | 0,00 | 0,00 | 0,00 |
| F.E.1.02.04 | Contratti e convenzioni con Regione | 650.428,55 | 0,00 | 0,00 | 0,00 | 650.428,55 | 0,00 | 650.428,55 | 6.555,00 | 1.273.945,64 |
| F.E.1.02.05 | Contratti e convenzioni con Provincia e Comune | 0,00 | 0,00 | 0,00 | 0,00 | 0,00 | 0,00 | 0,00 | 0,00 | 0,00 |
| F.E.1.02.06 | Contratti e convenzioni con Enti Pubblici | 341.248,25 | 0,00 | 0,00 | 0,00 | 341.248,25 | 0,00 | 341.248,25 | 0,00 | 532.746,75 |
| F.E.1.02.07 | Contratti e convenzioni con Soggetti Privati | 0,00 | 0,00 | 0,00 | 0,00 | 0,00 | 0,00 | 0,00 | 0,00 | 136.299,14 |
| F.E.1.02.08 | Progetto per l'orientamento | 0,00 | 0,00 | 0,00 | 0,00 | 0,00 | 0,00 | 0,00 | 0,00 | 0,00 |
| | ENTRATE DERIVANTI DA ATTIVITA' CONVENZIONATE | 7.542.377,66 | 0,00 | 2,00 | 0,00 | 7.542.375,66 | 0,00 | 7.542.375,66 | 6.479.565,86 | 2.183.979,06 |

| CHIAVE | DENOMINAZIONE | GESTIONE DEI RESIDUI | | | | | | | TOTALE DELLE SOMME RISCOSE |
|-------------|--|--------------------------|------------|------------|---------------|------------------------|---|----------------|----------------------------|
| | | RESIDUI INIZIO ESERCIZIO | VARIAZIONI | | RISCOSSI | RIMASTI DA RISCOUOTERE | TOTALE RESIDUI ATTIVI AL TERMINE DELL'ESERCIZIO | TOTALE RISCOSE | |
| | | | IN + | IN - | | | | | |
| | | 12 | 13=(15-12) | 14=(12-15) | 15=(12+13-14) | 16 | 17=(15-16) | 18=(8+17) | 19=(7+16) |
| F.E.1.03 | VENDITA DI BENI E SERVIZI | | | | | | | | |
| F.E.1.03.01 | Attività commerciale | 0,00 | 0,00 | 0,00 | 0,00 | 0,00 | 0,00 | 0,00 | 0,00 |
| F.E.1.03.02 | Altro | 0,00 | 0,00 | 0,00 | 0,00 | 0,00 | 0,00 | 0,00 | 0,00 |
| | VENDITA DI BENI E SERVIZI | 0,00 | 0,00 | 0,00 | 0,00 | 0,00 | 0,00 | 0,00 | 0,00 |
| F.E.1.04 | PROVENTI DERIVANTI DA GESTIONE REPARTI CLINICI CONVENZIONATI | | | | | | | | |
| F.E.1.04.01 | Gestione reparti clinici convenzionati | 0,00 | 0,00 | 0,00 | 0,00 | 0,00 | 0,00 | 0,00 | 0,00 |
| | PROVENTI DERIVANTI DA GESTIONE REPARTI CLINICI CONVENZIONATI | 0,00 | 0,00 | 0,00 | 0,00 | 0,00 | 0,00 | 0,00 | 0,00 |
| F.E.1.05 | REDDITI E PROVENTI PATRIMONIALI | | | | | | | | |
| F.E.1.05.01 | Rendite di beni immobili | 7.231,41 | 0,00 | 0,00 | 7.231,41 | 7.231,41 | 0,00 | 0,00 | 199.222,79 |
| F.E.1.05.02 | Interessi attivi su depositi | 0,00 | 0,00 | 0,00 | 0,00 | 0,00 | 0,00 | 0,00 | 4.636,92 |
| | REDDITI E PROVENTI PATRIMONIALI | 7.231,41 | 0,00 | 0,00 | 7.231,41 | 7.231,41 | 0,00 | 0,00 | 203.859,71 |
| F.E.1.06 | ALIENAZIONE DI BENI PATRIMONIALI | | | | | | | | |
| F.E.1.06.01 | Alienazione di immobili e diritti reali | 0,00 | 0,00 | 0,00 | 0,00 | 0,00 | 0,00 | 0,00 | 0,00 |
| F.E.1.06.02 | Alienazione di beni mobili | 0,00 | 0,00 | 0,00 | 0,00 | 0,00 | 0,00 | 0,00 | 1.000,00 |
| | ALIENAZIONE DI BENI PATRIMONIALI | 0,00 | 0,00 | 0,00 | 0,00 | 0,00 | 0,00 | 0,00 | 1.000,00 |
| F.E.1.07 | PRESTITI | | | | | | | | |
| F.E.1.07.01 | Mutui con la cassa depositi e prestiti | 2.593.767,13 | 0,00 | 0,00 | 2.593.767,13 | 334.405,49 | 2.259.361,64 | 2.259.361,64 | 334.405,49 |
| | PRESTITI | 2.593.767,13 | 0,00 | 0,00 | 2.593.767,13 | 334.405,49 | 2.259.361,64 | 2.259.361,64 | 334.405,49 |
| | ENTRATE PROPRIE | 10.163.121,32 | 0,00 | 2,00 | 10.163.119,32 | 1.424.191,82 | 8.738.927,50 | 9.002.107,87 | 9.329.626,23 |
| F.E.2 | ENTRATE DERIVANTI DA TRASFERIMENTI CORRENTI | | | | | | | | |
| F.E.2.08 | TRASFERIMENTI DA PARTE DELLO STATO | | | | | | | | |

| CHIAVE | CAPITOLO | DENOMINAZIONE | GESTIONE DEI RESIDUI | | | | | | | TOTALE DELLE SOMME RISCOSE |
|-------------|----------|---|--------------------------|-------------|------------------|----------------------|-----------------------|---|----------------------|----------------------------|
| | | | RESIDUI INIZIO ESERCIZIO | VARIAZIONI | | RISCOSSI | RIMASTI DA RISCOUTERE | TOTALE RESIDUI ATTIVI AL TERMINE DELL'ESERCIZIO | | |
| | | | | IN + | IN - | | | | TOTALI | |
| | | | 12 | 13=(15-12) | 14=(12-15) | 15=(12+13-14) | 16 | 17=(15-16) | 18=(8+17) | 19=(7+16) |
| F.E.2.08.01 | | Fondo per il finanziamento ordinario | 2.114.637,00 | 0,00 | 0,00 | 2.114.637,00 | 2.114.637,00 | 0,00 | 1.601.281,00 | 30.718.676,00 |
| F.E.2.08.02 | | Contributi per borse di studio | 6.674.790,70 | 0,00 | 0,00 | 6.674.790,70 | 3.626.891,68 | 3.047.899,02 | 7.092.379,75 | 8.087.646,43 |
| F.E.2.08.03 | | Programmazione sistema universitario | 0,00 | 0,00 | 0,00 | 0,00 | 0,00 | 0,00 | 0,00 | 0,00 |
| F.E.2.08.04 | | Contributi per assegni di ricerca e incentivazioni docenti e ricercatori | 0,00 | 0,00 | 0,00 | 0,00 | 0,00 | 0,00 | 0,00 | 134.127,00 |
| F.E.2.08.05 | | Contributi diversi dallo Stato | 790.559,52 | 0,00 | 0,00 | 790.559,52 | 0,00 | 790.559,52 | 790.559,52 | 24.725,46 |
| F.E.2.08.06 | | Contributi per l'attività sportiva universitaria | 0,00 | 0,00 | 0,00 | 0,00 | 0,00 | 0,00 | 0,00 | 29.305,54 |
| F.E.2.08.07 | | Fondo per il sostegno dei giovani e per favorire la mobilità degli studenti | 0,00 | 0,00 | 0,00 | 0,00 | 0,00 | 0,00 | 0,00 | 23.071,00 |
| | | TRASFERIMENTI DA PARTE DELLO STATO | 9.579.987,22 | 0,00 | 0,00 | 9.579.987,22 | 5.741.528,68 | 3.838.458,54 | 9.484.220,27 | 39.017.551,43 |
| F.E.2.09 | | TRASFERIMENTI DA PARTE DI ALTRI ENTI DEL SETTORE PUBBLICO E PRIVATO | | | | | | | | |
| F.E.2.09.01 | | Contributo annuo Provincia di Catanzaro | 516.456,90 | 0,00 | 0,00 | 516.456,90 | 0,00 | 516.456,90 | 516.456,90 | 0,00 |
| F.E.2.09.02 | | Contributo annuo Comune di Catanzaro | 929.622,42 | 0,00 | 0,00 | 929.622,42 | 0,00 | 929.622,42 | 929.622,42 | 0,00 |
| F.E.2.09.03 | | Borse di studio finanziate dalla Regione | 1.644.350,00 | 0,00 | 0,00 | 1.644.350,00 | 372.400,00 | 1.271.950,00 | 1.624.310,41 | 1.392.400,00 |
| F.E.2.09.04 | | Borse di studio finanziate dalla Provincia | 0,00 | 0,00 | 0,00 | 0,00 | 0,00 | 0,00 | 0,00 | 127.996,50 |
| F.E.2.09.05 | | Contributi di Comuni | 0,00 | 0,00 | 0,00 | 0,00 | 0,00 | 0,00 | 0,00 | 0,00 |
| F.E.2.09.06 | | Contributi di enti e soggetti privati | 168.801,61 | 0,00 | 12.987,41 | 155.814,20 | 26.700,00 | 129.114,20 | 129.114,20 | 26.700,00 |
| F.E.2.09.07 | | Borse di studio finanziate da enti e soggetti privati | 405.600,18 | 0,00 | 25.179,56 | 380.420,60 | 25.179,60 | 355.241,00 | 355.241,00 | 35.174,29 |
| F.E.2.09.08 | | Trasferimenti da parte delle A.S.L. | 15.794.534,47 | 0,00 | 0,00 | 15.794.534,47 | 0,00 | 15.794.534,47 | 20.398.982,41 | 559.999,67 |
| F.E.2.09.09 | | Contributi da U.E. | 5.014,29 | 0,00 | 0,00 | 5.014,29 | 5.014,29 | 0,00 | 3.000,00 | 86.027,42 |
| F.E.2.09.10 | | Trasferimenti per progetti Erasmus/Socrates | 0,00 | 0,00 | 0,00 | 0,00 | 0,00 | 0,00 | 0,00 | 0,00 |
| F.E.2.09.11 | | Contributi Regione Calabria | 0,00 | 0,00 | 0,00 | 0,00 | 0,00 | 0,00 | 0,00 | 0,00 |
| F.E.2.09.12 | | Contributi di enti pubblici e soggetti privati per convegni e mostre | 53.829,72 | 0,00 | 0,00 | 53.829,72 | 0,00 | 53.829,72 | 53.829,72 | 1.500,00 |
| | | TRASFERIMENTI DA PARTE DI ALTRI ENTI DEL SETTORE PUBBLICO E PRIVATO | 19.518.209,59 | 0,00 | 38.166,99 | 19.480.042,60 | 429.293,89 | 19.050.748,71 | 24.010.557,06 | 2.229.797,88 |
| | | ENTRATE DERIVANTI DA TRASFERIMENTI CORRENTI | 29.098.196,81 | 0,00 | 38.166,99 | 29.060.029,82 | 6.170.822,57 | 22.889.207,25 | 33.494.777,33 | 41.247.349,31 |

| CHIAVE | DENOMINAZIONE | GESTIONE DEI RESIDUI | | | | | | | TOTALE DELLE SOMME RISCOSE |
|-------------|--|--------------------------|------------|--------------|---------------|-----------------------|---|---------------|----------------------------|
| | | RESIDUI INIZIO ESERCIZIO | VARIAZIONI | | RISCOSSI | RIMASTI DA RISCOUTERE | TOTALE RESIDUI ATTIVI AL TERMINE DELL'ESERCIZIO | | |
| | | | IN + | IN - | | | | TOTALI | |
| | | 12 | 13=(15-12) | 14=(12-15) | 15=(12+13-14) | 16 | 17=(15-16) | 18=(9+17) | 19=(7+16) |
| F.E.3 | ENTRATE DIVERSE | | | | | | | | |
| F.E.3.10 | POSTE CORRETTIVE E COMPENSATIVE DI SPESE CORRENTI | | | | | | | | |
| F.E.3.10.01 | Recuperti e rimborsi diversi | 10.898.927,84 | 0,00 | 0,00 | 10.898.927,84 | 20,78 | 10.898.907,06 | 13.356.785,72 | 1.568.845,60 |
| F.E.3.10.02 | Recupero borse di studio | 0,00 | 0,00 | 0,00 | 0,00 | 0,00 | 0,00 | 16.105,25 | 6.902,10 |
| | POSTE CORRETTIVE E COMPENSATIVE DI SPESE CORRENTI | 10.898.927,84 | 0,00 | 0,00 | 10.898.927,84 | 20,78 | 10.898.907,06 | 13.372.890,97 | 1.565.747,70 |
| F.E.3.11 | ENTRATE NON CLASSIFICABILI IN ALTRE VOCI | | | | | | | | |
| F.E.3.11.01 | Entrate eventuali | 0,00 | 0,00 | 0,00 | 0,00 | 0,00 | 0,00 | 0,00 | 2.732,33 |
| F.E.3.11.02 | Riscossioni I.V.A. | 21,00 | 0,00 | 0,00 | 21,00 | 21,00 | 0,00 | 58.754,02 | 112.114,38 |
| F.E.3.11.03 | Quota a favore del bilancio su attività in conto terzi | 0,00 | 0,00 | 0,00 | 0,00 | 0,00 | 0,00 | 0,00 | 900,00 |
| F.E.3.11.04 | Fondo comune di Ateneo | 0,00 | 0,00 | 0,00 | 0,00 | 0,00 | 0,00 | 0,00 | 300,00 |
| | ENTRATE NON CLASSIFICABILI IN ALTRE VOCI | 21,00 | 0,00 | 0,00 | 21,00 | 21,00 | 0,00 | 58.754,02 | 116.046,71 |
| | ENTRATE DIVERSE | 10.898.948,84 | 0,00 | 0,00 | 10.898.948,84 | 41,78 | 10.898.907,06 | 13.431.644,99 | 1.681.794,41 |
| F.E.4 | ENTRATE DERIVANTI DA TRASFERIMENTI IN CONTO CAPITALE | | | | | | | | |
| F.E.4.12 | TRASFERIMENTI DALLO STATO | | | | | | | | |
| F.E.4.12.01 | Fondo per l'edilizia universitaria | 5.681.506,00 | 0,00 | 1.166.008,62 | 4.515.497,38 | 1.501.838,28 | 3.013.659,10 | 3.013.659,10 | 6.522.578,28 |
| F.E.4.12.02 | Finanziamenti per progetti di ricerca di interesse nazionale | 54.697,00 | 0,00 | 0,00 | 54.697,00 | 54.697,00 | 0,00 | 5.646,00 | 7.736.457,87 |
| F.E.4.12.03 | Finanziamenti per interventi infrastrutturali nelle aree depresse del territorio nazionale | 0,00 | 0,00 | 0,00 | 0,00 | 0,00 | 0,00 | 0,00 | 0,00 |
| | TRASFERIMENTI DALLO STATO | 5.736.203,00 | 0,00 | 1.166.008,62 | 4.570.194,38 | 1.556.535,28 | 3.013.659,10 | 3.019.305,10 | 14.259.036,15 |
| F.E.4.13 | TRASFERIMENTI DA ALTRI SOGGETTI | | | | | | | | |

| CHIAVE | DENOMINAZIONE | GESTIONE DEI RESIDUI | | | | | | | TOTALE DELLE SOMME RISCOSE |
|-------------|---|--------------------------|-------------|---------------------|----------------------|------------------------|---|---------------------|----------------------------|
| | | RESIDUI INIZIO ESERCIZIO | VARIAZIONI | | RISCOSSI | RIMASTI DA RISCOUOTERE | TOTALE RESIDUI ATTIVI AL TERMINE DELL'ESERCIZIO | | |
| | | | IN + | IN - | | | | TOTALI | |
| | | 12 | 13=(15-12) | 14=(12-15) | 15=(12+13-14) | 16 | 17=(15-16) | 18=(8+17) | 19=(7+16) |
| F.E.4.13.01 | Contributi della Regione | 5.990.799,68 | 0,00 | 0,00 | 5.990.799,68 | 1.076.491,00 | 4.914.308,68 | 5.033.804,38 | 1.076.491,00 |
| F.E.4.13.02 | Contributi della Provincia | 0,00 | 0,00 | 0,00 | 0,00 | 0,00 | 0,00 | 0,00 | 0,00 |
| F.E.4.13.03 | Contributi del Comune | 72.420,49 | 0,00 | 0,00 | 72.420,49 | 0,00 | 72.420,49 | 72.420,49 | 0,00 |
| F.E.4.13.04 | Contributi UE per la ricerca scientifica | 0,00 | 0,00 | 0,00 | 0,00 | 0,00 | 0,00 | 0,00 | 0,00 |
| F.E.4.13.05 | Contributi di privati | 0,00 | 0,00 | 0,00 | 0,00 | 0,00 | 0,00 | 0,00 | 50.000,00 |
| | TRASFERIMENTI DA ALTRI SOGGETTI | 6.063.220,17 | 0,00 | 0,00 | 6.063.220,17 | 1.076.491,00 | 4.986.729,17 | 5.106.224,87 | 1.126.491,00 |
| | ENTRATE DERIVANTI DA TRASFERIMENTI IN CONTO CAPITALE | 11.799.423,17 | 0,00 | 1.186.008,62 | 10.633.414,55 | 2.633.026,28 | 8.000.388,27 | 8.125.529,97 | 15.385.527,15 |
| F.E.5 | PARTITE DI GIRO E CONTABILITA' SPECIALI | | | | | | | | |
| F.E.5.14 | ENTRATE AVENTI NATURA DI PARTITE DI GIRO | | | | | | | | |
| F.E.5.14.01 | Partite di giro varie | 300.000,00 | 0,00 | 0,00 | 300.000,00 | 62.800,00 | 237.200,00 | 290.319,33 | 3.962.070,22 |
| F.E.5.14.02 | Anticipazione economale | 0,00 | 0,00 | 0,00 | 0,00 | 0,00 | 0,00 | 0,00 | 15.000,00 |
| F.E.5.14.03 | Ritenute erariali | 2.796,29 | 0,00 | 2.369,18 | 427,11 | 205,07 | 222,04 | 479,51 | 6.638.935,62 |
| F.E.5.14.04 | Ritenute previdenziali | 634,58 | 0,00 | 0,00 | 634,58 | 0,00 | 634,58 | 33.259,64 | 3.929.409,54 |
| F.E.5.14.05 | Ritenute varie | 2.706,95 | 0,00 | 0,00 | 2.706,95 | 0,00 | 2.706,95 | 2.706,95 | 337.007,05 |
| F.E.5.14.06 | IRAP | 0,00 | 0,00 | 0,00 | 0,00 | 0,00 | 0,00 | 141,67 | 185.871,08 |
| F.E.5.14.07 | Depositi cauzionali | 0,00 | 0,00 | 0,00 | 0,00 | 0,00 | 0,00 | 0,00 | 0,00 |
| F.E.5.14.08 | Entrate in attesa di definizione | 0,00 | 0,00 | 0,00 | 0,00 | 0,00 | 0,00 | 0,00 | 0,00 |
| | ENTRATE AVENTI NATURA DI PARTITE DI GIRO | 306.137,82 | 0,00 | 2.369,18 | 303.768,64 | 63.005,07 | 240.763,57 | 326.907,10 | 15.068.293,51 |
| F.E.5.15 | CONTABILITA' SPECIALI | | | | | | | | |
| F.E.5.15.01 | Contabilità speciali | 0,00 | 0,00 | 0,00 | 0,00 | 0,00 | 0,00 | 0,00 | 0,00 |
| | CONTABILITA' SPECIALI | 0,00 | 0,00 | 0,00 | 0,00 | 0,00 | 0,00 | 0,00 | 0,00 |
| | PARTITE DI GIRO E CONTABILITA' SPECIALI | 306.137,82 | 0,00 | 2.369,18 | 303.768,64 | 63.005,07 | 240.763,57 | 326.907,10 | 15.068.293,51 |

| CHIAVE | DENOMINAZIONE | GESTIONE DEI RESIDUI | | | | | | | TOTALE DELLE SOMME RISCOSE |
|-------------|---|--------------------------|------------|------------|---------------|-----------------------|---|-----------|----------------------------|
| | | RESIDUI INIZIO ESERCIZIO | VARIAZIONI | | RISCOSSI | RIMASTI DA RISCOUTERE | TOTALE RESIDUI ATTIVI AL TERMINE DELL'ESERCIZIO | | |
| | | | IN + | IN - | | | | | |
| | | 12 | 13=(15-12) | 14=(12-15) | 15=(12+13-14) | 16 | 17=(15-16) | 18=(8+17) | 19=(7+16) |
| F.E.6 | TRASFERIMENTI INTRATENECO | | | | | | | | |
| F.E.6.16 | TRASFERIMENTI CORRENTI | | | | | | | | |
| F.E.6.16.01 | Contributo ordinario | 0,00 | 0,00 | 0,00 | 0,00 | 0,00 | 0,00 | 0,00 | 0,00 |
| F.E.6.16.02 | Contributo ordinario funzionamento laboratori e biblioteche | 0,00 | 0,00 | 0,00 | 0,00 | 0,00 | 0,00 | 0,00 | 0,00 |
| F.E.6.16.03 | Contributi spese funzionamento corsi di perfezionamento | 0,00 | 0,00 | 0,00 | 0,00 | 0,00 | 0,00 | 0,00 | 0,00 |
| F.E.6.16.04 | Contributi straordinari | 0,00 | 0,00 | 0,00 | 0,00 | 0,00 | 0,00 | 0,00 | 0,00 |
| F.E.6.16.05 | Contributi altri ministeri, enti pubblici e privati | 0,00 | 0,00 | 0,00 | 0,00 | 0,00 | 0,00 | 0,00 | 0,00 |
| F.E.6.16.06 | Assegn. straordinarie finalizz. spese specifiche avvio nuovi dipartimenti | 0,00 | 0,00 | 0,00 | 0,00 | 0,00 | 0,00 | 0,00 | 0,00 |
| F.E.6.16.07 | Contributi U.E. | 0,00 | 0,00 | 0,00 | 0,00 | 0,00 | 0,00 | 0,00 | 0,00 |
| F.E.6.16.08 | Contributi progetti Socrates/Erasmus | 0,00 | 0,00 | 0,00 | 0,00 | 0,00 | 0,00 | 0,00 | 0,00 |
| F.E.6.16.09 | Quota prestazioni a pagamento | 0,00 | 0,00 | 0,00 | 0,00 | 0,00 | 0,00 | 0,00 | 0,00 |
| F.E.6.16.10 | Contributo borse di collaborazione studenti | 0,00 | 0,00 | 0,00 | 0,00 | 0,00 | 0,00 | 0,00 | 0,00 |
| F.E.6.16.11 | Rimborsi diversi | 0,00 | 0,00 | 0,00 | 0,00 | 0,00 | 0,00 | 0,00 | 0,00 |
| F.E.6.16.12 | Fondi convenzioni con Regione | 0,00 | 0,00 | 0,00 | 0,00 | 0,00 | 0,00 | 0,00 | 0,00 |
| F.E.6.16.13 | Contributo funzionamento dottorato di ricerca | 0,00 | 0,00 | 0,00 | 0,00 | 0,00 | 0,00 | 0,00 | 0,00 |
| | TRASFERIMENTI CORRENTI | 0,00 | 0,00 | 0,00 | 0,00 | 0,00 | 0,00 | 0,00 | 0,00 |
| F.E.6.17 | TRASFERIMENTI IN CONTO CAPITALE | | | | | | | | |
| F.E.6.17.01 | Assegnazioni per acquisto attrezzature didattiche e librarie | 0,00 | 0,00 | 0,00 | 0,00 | 0,00 | 0,00 | 0,00 | 0,00 |
| F.E.6.17.02 | Assegnazioni contributi studi e ricerche MIUR | 0,00 | 0,00 | 0,00 | 0,00 | 0,00 | 0,00 | 0,00 | 0,00 |
| F.E.6.17.03 | Assegnazioni contributi studi e ricerche Altri Ministeri | 0,00 | 0,00 | 0,00 | 0,00 | 0,00 | 0,00 | 0,00 | 0,00 |
| F.E.6.17.04 | Assegnazioni contributi studi e ricerche fondi Ateneo | 0,00 | 0,00 | 0,00 | 0,00 | 0,00 | 0,00 | 0,00 | 0,00 |
| F.E.6.17.05 | Assegnazioni straordinarie | 0,00 | 0,00 | 0,00 | 0,00 | 0,00 | 0,00 | 0,00 | 0,00 |
| F.E.6.17.06 | Assegnazioni contributi studi e ricerche altri enti e privati | 0,00 | 0,00 | 0,00 | 0,00 | 0,00 | 0,00 | 0,00 | 0,00 |
| F.E.6.17.07 | Assegnazione fondi CNR contratti di ricerca | 0,00 | 0,00 | 0,00 | 0,00 | 0,00 | 0,00 | 0,00 | 0,00 |

| CHIAVE | DENOMINAZIONE | GESTIONE DEI RESIDUI | | | | | | | TOTALE DELLE SOMME RISCOSE |
|-------------|--|--------------------------|------------|--------------|---------------|---------------|-----------------------|---|----------------------------|
| | | RESIDUI INIZIO ESERCIZIO | VARIAZIONI | | TOTALI | RISCOSSI | RIMASTI DA RISCOUTERE | TOTALE RESIDUI ATTIVI AL TERMINE DELL'ESERCIZIO | |
| | | | IN + | IN - | | | | | |
| | | 12 | 13=(15-12) | 14=(12-15) | 15=(12+13-14) | 16 | 17=(15-16) | 18=(6+17) | 19=(7+16) |
| F.E.6.17.08 | Assegnazione fondi CNR contributi di ricerca | 0,00 | 0,00 | 0,00 | 0,00 | 0,00 | 0,00 | 0,00 | 0,00 |
| F.E.6.17.09 | Contributo Regione Calabria per la biblioteca | 0,00 | 0,00 | 0,00 | 0,00 | 0,00 | 0,00 | 0,00 | 0,00 |
| F.E.6.17.10 | Altre assegnazioni | 0,00 | 0,00 | 0,00 | 0,00 | 0,00 | 0,00 | 0,00 | 0,00 |
| F.E.6.17.11 | Assegnazione fondi UE per la ricerca scientifica | 0,00 | 0,00 | 0,00 | 0,00 | 0,00 | 0,00 | 0,00 | 0,00 |
| | TRASFERIMENTI IN CONTO CAPITALE | 0,00 | 0,00 | 0,00 | 0,00 | 0,00 | 0,00 | 0,00 | 0,00 |
| | TRASFERIMENTI INTRATENEVO | 0,00 | 0,00 | 0,00 | 0,00 | 0,00 | 0,00 | 0,00 | 0,00 |
| | TOTALE GENERALE ENTRATE | 62.265.627,96 | 0,00 | 1.206.546,79 | 61.059.281,17 | 10.291.087,52 | 50.768.193,65 | 64.360.967,26 | 82.712.590,61 |

| CHIAVE | CAPITOLO | GESTIONE DEI RESIDUI | | | | | | | | | | TOTALE DELLE SOMME RISCOSE |
|-----------------------------|--|----------------------|--------------------------|--------------|---------------|---------------|-----------------------|---|-----------|---------------|-----------------------|----------------------------|
| | | DENOMINAZIONE | RESIDUI INIZIO ESERCIZIO | VARIAZIONI | | RISCOSSI | RIMASTI DA RISCOUTERE | TOTALE RESIDUI ATTIVI AL TERMINE DELL'ESERCIZIO | TOTALE | RISCOSSI | RIMASTI DA RISCOUTERE | |
| | | | | IN + | IN - | | | | | | | |
| | | 12 | 13=(15-12) | 14=(12-15) | 15=(12+13-14) | 16 | 17=(15-16) | 18=(6+17) | 19=(7+16) | | | |
| RIEPILOGO DEI TITOLI | | | | | | | | | | | | |
| | ENTRATE PROPRIE | 10.163.121,32 | 0,00 | 2,00 | 10.163.119,32 | 1.424.191,82 | 8.738.927,50 | 9.002.107,87 | | 9.329.626,23 | | |
| | ENTRATE DERIVANTI DA TRASFERIMENTI CORRENTI | 29.098.196,81 | 0,00 | 38.166,99 | 29.060.029,82 | 6.170.822,57 | 22.889.207,25 | 33.494.777,33 | | 41.247.349,31 | | |
| | ENTRATE DIVERSE | 10.898.948,84 | 0,00 | 0,00 | 10.898.948,84 | 41,78 | 10.898.907,06 | 13.431.644,99 | | 1.681.794,41 | | |
| | ENTRATE DERIVANTI DA TRASFERIMENTI IN CONTO CAPITALE | 11.799.423,17 | 0,00 | 1.166.008,62 | 10.633.414,55 | 2.633.026,28 | 8.000.388,27 | 8.125.629,87 | | 15.386.527,15 | | |
| | PARTITE DI GIRO E CONTABILITA' SPECIALI | 306.137,82 | 0,00 | 2.369,18 | 303.768,64 | 63.005,07 | 240.763,57 | 326.907,10 | | 15.068.293,51 | | |
| | TRASFERIMENTI INTRATENEO | 0,00 | 0,00 | 0,00 | 0,00 | 0,00 | 0,00 | 0,00 | | 0,00 | | |
| | TOTALE ENTRATE | 62.266.827,96 | 0,00 | 1.206.546,79 | 61.069.281,17 | 10.291.087,52 | 50.768.193,65 | 64.380.967,26 | | 82.712.590,61 | | |
| | Avanzo | 0,00 | 0,00 | 0,00 | 0,00 | 0,00 | 0,00 | 0,00 | | 0,00 | | |
| | TOTALE GENERALE ENTRATE | 62.266.827,96 | 0,00 | 1.206.546,79 | 61.069.281,17 | 10.291.087,52 | 50.768.193,65 | 64.380.967,26 | | 82.712.590,61 | | |

A.AM.CEN - AMMINISTRAZIONE CENTRALE - RENDICONTO FINANZIARIO ESERCIZIO 2013 - SPESE

| CHIAVE | CAPITOLO | DENOMINAZIONE | RESIDUI INIZIO ESERCIZIO | GESTIONE DEI RESIDUI | | | | PAGATI | RIMASTI DA PAGARE | TOTALE RESIDUI PASSIVI AL TERMINE DELL'ESERCIZIO | TOTALE DELLE SOMME PAGATE |
|-------------|----------|--|--------------------------|----------------------|-------------------|---------------------|---------------------|---------------------|---------------------|--|---------------------------|
| | | | | VARIAZIONI | | TOTALI | 18=(8+17) | | | | |
| | | | | IN + | IN - | | | | | | |
| | | | 12 | 13=(15-12) | 14=(12-15) | 15=(12+13-14) | 16 | 17=(15-16) | 19=(7+16) | | |
| F.S | | SPESE | | | | | | | | | |
| F.S.0 | | Disavanzo | 0,00 | 0,00 | 0,00 | 0,00 | 0,00 | 0,00 | 0,00 | 0,00 | |
| F.S.1 | | SPESE CORRENTI | | | | | | | | | |
| F.S.1.01 | | RISORSE UMANE | | | | | | | | | |
| F.S.1.01.01 | | Stipendi, retribuzioni ed altri assegni fissi al personale docente e ricercatore e oneri connessi | 68.985,90 | 0,00 | 30.677,50 | 38.308,40 | 38.308,40 | 0,00 | 0,00 | 17.617.107,44 | |
| F.S.1.01.02 | | Stipendi, retribuzioni ed altri assegni fissi al personale amministrativo e tecnico e oneri connessi | 7.301,79 | 0,00 | 0,00 | 7.301,79 | 7.301,79 | 0,00 | 0,00 | 4.234.647,49 | |
| F.S.1.01.03 | | Indennità accessorie al personale amministrativo e tecnico e oneri connessi (cctl comparto univ.) | 33.393,68 | 0,00 | 163,53 | 33.230,15 | 596,16 | 32.633,99 | 264.367,23 | 701.933,36 | |
| F.S.1.01.04 | | Stipendi, retribuzioni ed assegni fissi a personale amministrativo e tecnico tempo det. e oneri connessi | 0,00 | 0,00 | 0,00 | 0,00 | 0,00 | 0,00 | 0,00 | 1.389.046,52 | |
| F.S.1.01.05 | | Competenze Servizio Sanitario (per attività assistenziale) e oneri connessi | 0,00 | 0,00 | 0,00 | 0,00 | 0,00 | 0,00 | 0,00 | 4.581.313,80 | |
| F.S.1.01.06 | | Indennità accessorie (cctl comparto sanità) | 0,00 | 0,00 | 0,00 | 0,00 | 0,00 | 0,00 | 0,00 | 649.418,69 | |
| F.S.1.01.07 | | Professori a contratto | 600.131,30 | 0,00 | 4.712,94 | 595.418,36 | 173.598,41 | 421.819,95 | 1.488.334,13 | 195.425,29 | |
| F.S.1.01.08 | | Compensi per attività conto terzi in campo assistenziale | 0,00 | 0,00 | 0,00 | 0,00 | 0,00 | 0,00 | 0,00 | 0,00 | |
| F.S.1.01.09 | | Compensi per attività conto terzi ex art.66 DPR 382/80 | 0,00 | 0,00 | 0,00 | 0,00 | 0,00 | 0,00 | 0,00 | 0,00 | |
| F.S.1.01.10 | | Indennità accessorie al personale docente e ricercatore | 3.565.000,00 | 0,00 | 697.164,91 | 2.867.835,09 | 0,00 | 2.867.835,09 | 2.867.835,09 | 296.115,18 | |
| F.S.1.01.11 | | Assegni di ricerca | 1.634.363,62 | 0,00 | 76.914,62 | 1.557.448,80 | 1.022.193,38 | 535.255,42 | 2.686.294,97 | 1.676.379,12 | |
| F.S.1.01.12 | | Supplenze personale docente e oneri connessi | 377.912,32 | 0,00 | 2.286,18 | 375.626,14 | 0,00 | 375.626,14 | 931.430,64 | 0,00 | |
| F.S.1.01.13 | | Collaboratori, tutori ed esperti linguistici di madre lingue | 326.102,28 | 0,00 | 133.380,12 | 192.722,16 | 69.699,61 | 123.022,55 | 465.053,03 | 84.845,33 | |
| | | RISORSE UMANE | 6.613.190,89 | 0,00 | 945.300,00 | 5.667.890,89 | 1.311.697,75 | 4.356.193,14 | 8.720.543,27 | 31.428.232,22 | |
| F.S.1.02 | | SPESE PER IL FUNZIONAMENTO DEGLI ORGANI UNIVERSITARI | | | | | | | | | |

| CHIAVE | DENOMINAZIONE | RESIDUI INIZIO ESERCIZIO | GESTIONE DEI RESIDUI | | | | PAGATI | RIMASTI DA PAGARE | TOTALE RESIDUI PASSIVI AL TERMINE DELL'ESERCIZIO | TOTALE DELLE SOMME PAGATE |
|-------------|--|--------------------------|----------------------|-----------------|---------------------|-------------------|---------------------|---------------------|--|---------------------------|
| | | | VARIAZIONI | | TOTALI | | | | | |
| | | | IN + | IN - | | | | | | |
| | | 12 | 13=(15-12) | 14=(12-15) | 15=(12+13+14) | 16 | 17=(15-16) | 18=(8+17) | 19=(7+16) | |
| F.S.1.02.01 | Gettoni di presenza partecipazione adunanze organi collegiali | 0,00 | 0,00 | 0,00 | 0,00 | 0,00 | 0,00 | 2.040,96 | 12.040,72 | |
| F.S.1.02.02 | Spese di missione | 0,00 | 0,00 | 0,00 | 0,00 | 0,00 | 0,00 | 0,00 | 0,00 | |
| F.S.1.02.03 | Indennità, gettoni e spese di missione al collegio dei Revisori dei Conti | 44.392,48 | 0,00 | 70,00 | 44.322,48 | 44.322,48 | 0,00 | 48.984,32 | 46.382,93 | |
| F.S.1.02.04 | Indennità e spese di missione al nucleo di valutazione della gestione | 48.416,32 | 0,00 | 0,00 | 48.416,32 | 48.416,32 | 0,00 | 51.830,68 | 55.673,01 | |
| | SPESA PER IL FUNZIONAMENTO DEGLI ORGANI UNIVERSITARI | 92.808,80 | 0,00 | 70,00 | 92.738,80 | 92.738,80 | 0,00 | 102.855,96 | 114.096,66 | |
| F.S.1.03 | SPESA PER ATTIVITA' ISTITUZIONALI | | | | | | | | | |
| F.S.1.03.01 | Iniziativa promozionali di Ateneo | 0,00 | 0,00 | 0,00 | 0,00 | 0,00 | 0,00 | 0,00 | 0,00 | |
| F.S.1.03.02 | Corsi per la formazione e l'aggiornamento professionale del personale amministrativo e tecnico | 22.234,66 | 0,00 | 0,00 | 22.234,66 | 0,00 | 22.234,66 | 23.084,66 | 22.450,21 | |
| F.S.1.03.03 | Fondo comune di Ateneo e oneri connessi | 5.900,44 | 0,00 | 0,00 | 5.900,44 | 0,00 | 5.900,44 | 5.900,44 | 0,00 | |
| F.S.1.03.04 | Indennità di missione | 1.396,77 | 0,00 | 0,00 | 1.396,77 | 1.396,77 | 0,00 | 1.854,11 | 31.622,40 | |
| F.S.1.03.05 | Indennità e compensi componenti commissioni concorso esami stato, altre commissioni e oneri connessi | 13.359,15 | 0,00 | 0,00 | 13.359,15 | 8.359,15 | 5.000,00 | 66.675,00 | 446.459,12 | |
| F.S.1.03.06 | Iniziative culturali di ateneo | 289.646,82 | 0,00 | 3.458,80 | 286.188,02 | 31.318,70 | 254.869,32 | 264.069,32 | 132.627,37 | |
| F.S.1.03.07 | Spese per corsi di perfezionamento | 562.588,00 | 0,00 | 0,00 | 562.588,00 | 49.588,00 | 513.000,00 | 767.582,65 | 94.358,55 | |
| F.S.1.03.08 | Spese convenzioni con Regione | 499.897,95 | 0,00 | 0,00 | 499.897,95 | 296.643,44 | 203.254,51 | 203.254,51 | 296.643,44 | |
| F.S.1.03.09 | Spese convenzioni con altri enti | 0,00 | 0,00 | 0,00 | 0,00 | 0,00 | 0,00 | 0,00 | 0,00 | |
| F.S.1.03.10 | Consorti | 18.076,00 | 0,00 | 0,00 | 18.076,00 | 0,00 | 18.076,00 | 34.011,77 | 168.050,23 | |
| F.S.1.03.11 | Spese per programmazione sistema universitario | 0,00 | 0,00 | 0,00 | 0,00 | 0,00 | 0,00 | 0,00 | 0,00 | |
| F.S.1.03.12 | Master in teledidattica applicata alla medicina | 171.257,10 | 0,00 | 0,00 | 171.257,10 | 0,00 | 171.257,10 | 171.257,10 | 0,00 | |
| F.S.1.03.13 | Iniziative didattiche | 0,00 | 0,00 | 0,00 | 0,00 | 0,00 | 0,00 | 0,00 | 0,00 | |
| F.S.1.03.14 | Spesa di funzionamento delle scuole | 0,00 | 0,00 | 0,00 | 0,00 | 0,00 | 0,00 | 0,00 | 0,00 | |
| | SPESA PER ATTIVITA' ISTITUZIONALI | 1.584.356,89 | 0,00 | 3.458,80 | 1.580.898,09 | 387.306,06 | 1.193.592,03 | 1.537.669,56 | 1.192.211,32 | |
| F.S.1.04 | INTERVENTI A FAVORE DEGLI STUDENTI | | | | | | | | | |

| CAPITOLO | | GESTIONE DEI RESIDUI | | | | | | | TOTALE DELLE SOMME PAGATE |
|-------------|---|--------------------------|-------------|------------------|---------------------|---------------------|---------------------|--|---------------------------|
| CHIAVE | DENOMINAZIONE | RESIDUI INIZIO ESERCIZIO | VARIAZIONI | | TOTALI | PAGATI | RIMASTI DA PAGARE | TOTALE RESIDUI PASSIVI AL TERMINE DELL'ESERCIZIO | |
| | | | IN + | IN - | | | | | |
| | | 12 | 13=(15-12) | 14=(12-15) | 15=(12+13-14) | 16 | 17=(15-16) | 18=(6+17) | 19=(7+16) |
| F.S.1.04.01 | Borse di studio e spese per il funzionamento dottorato di ricerca e postdottorato | 2.278.216,21 | 0,00 | 0,49 | 2.278.215,72 | 1.238.700,59 | 1.039.515,13 | 2.317.869,20 | 2.335.075,10 |
| F.S.1.04.02 | Borse di studio scuole di specializzazione facoltà di Medicina e Chirurgia | 545.390,87 | 0,00 | 0,00 | 545.390,87 | 545.390,87 | 0,00 | 631.078,56 | 8.183.346,32 |
| F.S.1.04.03 | Programmi comunitari mobilità docenti e studenti | 243.803,09 | 0,00 | 2,44 | 243.800,65 | 111.648,56 | 132.152,09 | 361.262,76 | 125.707,89 |
| F.S.1.04.04 | Attività part-time | 369.093,75 | 0,00 | 66.440,75 | 302.653,00 | 111.987,50 | 190.665,50 | 190.665,50 | 111.987,50 |
| F.S.1.04.05 | Altre borse di studio | 0,00 | 0,00 | 0,00 | 0,00 | 0,00 | 0,00 | 0,00 | 0,00 |
| F.S.1.04.06 | Contributi vari a studenti | 0,00 | 0,00 | 0,00 | 0,00 | 0,00 | 0,00 | 0,00 | 2.712,50 |
| | INTERVENTI A FAVORE DEGLI STUDENTI | 3.436.503,92 | 0,00 | 66.443,68 | 3.370.060,24 | 2.007.727,52 | 1.362.332,72 | 3.500.876,02 | 10.758.829,31 |
| F.S.1.05 | SPESE PER L'ACQUISTO DI BENI DI CONSUMO E SERVIZI | | | | | | | | |
| F.S.1.05.01 | Consulenze e collaborazioni | 329.332,09 | 0,00 | 7.028,94 | 322.303,15 | 100.254,52 | 222.048,63 | 336.053,04 | 200.307,01 |
| F.S.1.05.02 | Acquisto pubblicazioni | 2.044,50 | 0,00 | 0,00 | 2.044,50 | 0,00 | 2.044,50 | 2.171,50 | 778,20 |
| F.S.1.05.03 | Acquisto materiale di consumo | 58.034,50 | 0,00 | 2.581,08 | 55.453,42 | 55.453,42 | 0,00 | 22.634,86 | 89.635,04 |
| F.S.1.05.04 | Diplomi e pergamene | 0,00 | 0,00 | 0,00 | 0,00 | 0,00 | 0,00 | 0,00 | 0,00 |
| F.S.1.05.05 | Libretti | 0,00 | 0,00 | 0,00 | 0,00 | 0,00 | 0,00 | 0,00 | 0,00 |
| F.S.1.05.06 | Spese di rappresentanza | 0,00 | 0,00 | 0,00 | 0,00 | 0,00 | 0,00 | 0,00 | 0,00 |
| F.S.1.05.07 | Spese per accertamenti sanitari collegiali | 562,60 | 0,00 | 0,00 | 562,60 | 562,60 | 0,00 | 0,00 | 762,51 |
| F.S.1.05.08 | Spese postali, telegrafiche e telex | 6.431,15 | 0,00 | 0,00 | 6.431,15 | 6.431,15 | 0,00 | 6.819,34 | 24.284,37 |
| F.S.1.05.09 | Vestitario | 0,00 | 0,00 | 0,00 | 0,00 | 0,00 | 0,00 | 819,84 | 837,32 |
| F.S.1.05.10 | Trasporti e facchinaggio | 6.786,76 | 0,00 | 0,00 | 6.786,76 | 6.786,76 | 0,00 | 35,56 | 19.541,94 |
| F.S.1.05.11 | Premi di assicurazione | 232.034,89 | 0,00 | 100.624,45 | 131.410,44 | 98.476,15 | 32.934,29 | 216.177,43 | 510.140,63 |
| F.S.1.05.12 | Spese informaticizzazione | 158.284,92 | 0,00 | 157,55 | 158.127,37 | 156.534,65 | 1.592,72 | 122.065,18 | 589.000,60 |
| F.S.1.05.13 | Notiziari ed opuscoli | 127,00 | 0,00 | 0,00 | 127,00 | 127,00 | 0,00 | 68,57 | 2.420,83 |
| F.S.1.05.14 | Acquisto cancelleria e stampati | 50.217,24 | 0,00 | 7.640,37 | 42.576,87 | 40.665,76 | 1.911,11 | 71.417,84 | 48.227,60 |
| F.S.1.05.15 | Diverse | 0,00 | 0,00 | 0,00 | 0,00 | 0,00 | 0,00 | 0,00 | 0,00 |
| F.S.1.05.16 | Vigilanza | 137.747,73 | 0,00 | 314,20 | 137.433,53 | 136.223,48 | 1.210,05 | 148.801,76 | 1.213.598,07 |
| F.S.1.05.17 | Servizio mensa | 46.383,91 | 0,00 | 189,11 | 46.194,80 | 33.696,33 | 12.498,47 | 27.026,18 | 67.840,62 |

| CAPITOLO | DENOMINAZIONE | RESIDUI INIZIO ESERCIZIO | GESTIONE DEI RESIDUI | | | | | RIMASTI DA PAGARE | TOTALE RESIDUI PASSIVI AL TERMINE DELL'ESERCIZIO | TOTALE DELLE SOMME PAGATE |
|-------------|--|--------------------------|----------------------|-------------------|---------------------|---------------------|-------------------|-------------------|--|---------------------------|
| | | | VARIAZIONI | | PAGATI | TOTALI | | | | |
| | | | IN + | IN - | | | | | | |
| CHIAVE | | 12 | 13=(15-12) | 14=(12-15) | 15=(12+13-14) | 16 | 17=(15-16) | 18=(8+17) | 19=(7+16) | |
| F.S.1.05.18 | Rilegatura e restauro | 0,00 | 0,00 | 0,00 | 0,00 | 0,00 | 0,00 | 0,00 | 0,00 | |
| F.S.1.05.19 | Spese per la sicurezza ambientale | 0,00 | 0,00 | 0,00 | 0,00 | 0,00 | 0,00 | 0,00 | 0,00 | |
| F.S.1.05.20 | Spese per laboratori e biblioteche | 0,00 | 0,00 | 0,00 | 0,00 | 0,00 | 0,00 | 0,00 | 0,00 | |
| | SPESE PER L'ACQUISTO DI BENI DI CONSUMO E SERVIZI | 1.027.987,29 | 0,00 | 118.535,70 | 909.451,59 | 635.211,82 | 274.239,77 | 954.111,10 | 2.768.985,15 | |
| F.S.1.06 | UTENZE E CANONI | | | | | | | | | |
| F.S.1.06.01 | Telefonia | 85.335,63 | 0,00 | 24.360,78 | 60.974,85 | 60.974,85 | 0,00 | 95.129,63 | 334.167,58 | |
| F.S.1.06.02 | Canoni acqua e gas | 87.997,68 | 0,00 | 30.620,14 | 57.377,54 | 57.377,54 | 0,00 | 79.205,40 | 347.503,49 | |
| F.S.1.06.03 | Consumo di energia elettrica | 12.878,67 | 0,00 | 10.774,71 | 2.103,96 | 2.103,96 | 0,00 | 9.665,62 | 71.473,88 | |
| F.S.1.06.04 | Sistema di trigerazione turbogas | 968.966,38 | 0,00 | 0,00 | 968.966,38 | 968.966,38 | 0,00 | 606.660,29 | 4.223.138,70 | |
| | UTENZE E CANONI | 1.155.178,36 | 0,00 | 65.755,63 | 1.089.422,73 | 1.089.422,73 | 0,00 | 790.660,94 | 4.976.283,65 | |
| F.S.1.07 | MANUTENZIONE E GESTIONE STRUTTURE | | | | | | | | | |
| F.S.1.07.01 | Pulizia locali | 289.786,51 | 0,00 | 33.049,91 | 256.736,60 | 217.035,14 | 39.701,46 | 230.365,10 | 1.122.662,78 | |
| F.S.1.07.02 | Combustibili per il riscaldamento e conduzione di impianti termici | 0,00 | 0,00 | 0,00 | 0,00 | 0,00 | 0,00 | 0,00 | 0,00 | |
| F.S.1.07.03 | Manutenzione ordinaria dei locali | 401.091,53 | 0,00 | 20.705,27 | 380.386,26 | 287.299,28 | 93.086,98 | 362.512,61 | 469.979,85 | |
| F.S.1.07.04 | Manutenzione arredi e macchine d'ufficio | 20.599,74 | 0,00 | 0,00 | 20.599,74 | 20.599,74 | 0,00 | 21.127,02 | 127.199,68 | |
| F.S.1.07.05 | Manutenzione ed esercizio autoveicoli | 0,00 | 0,00 | 0,00 | 0,00 | 0,00 | 0,00 | 0,00 | 1.679,30 | |
| F.S.1.07.06 | Manutenzione ed esercizio autocarri | 0,00 | 0,00 | 0,00 | 0,00 | 0,00 | 0,00 | 0,00 | 4.531,55 | |
| | MANUTENZIONE E GESTIONE STRUTTURE | 711.477,78 | 0,00 | 53.755,18 | 667.722,60 | 524.934,16 | 132.786,44 | 614.004,73 | 1.726.053,16 | |
| F.S.1.08 | LOCAZIONI PASSIVE | | | | | | | | | |
| F.S.1.08.01 | Locazioni ed oneri condominiali | 29.100,00 | 0,00 | 0,00 | 29.100,00 | 0,00 | 29.100,00 | 29.100,00 | 26.680,83 | |
| F.S.1.08.02 | Noleggio macchine ed attrezzature | 14.541,11 | 0,00 | 1.267,98 | 13.273,13 | 11.323,13 | 1.950,00 | 40.631,10 | 55.595,32 | |
| F.S.1.08.03 | Noleggio autocarri | 0,00 | 0,00 | 0,00 | 0,00 | 0,00 | 0,00 | 527,55 | 3.203,05 | |
| | LOCAZIONI PASSIVE | 43.641,11 | 0,00 | 1.267,98 | 42.373,13 | 11.323,13 | 31.050,00 | 70.258,65 | 85.479,20 | |

| CAPITOLO | | GESTIONE DEI RESIDUI | | | | | | | TOTALE DELLE SOMME PAGATE |
|-------------|---|--------------------------|-------------|------------------|------------------|-------------------|--|---------------------------|---------------------------|
| CHIAVE | DENOMINAZIONE | RESIDUI INIZIO ESERCIZIO | VARIAZIONI | | PAGATI | RIMASTI DA PAGARE | TOTALE RESIDUI PASSIVI AL TERMINE DELL'ESERCIZIO | TOTALE DELLE SOMME PAGATE | |
| | | | IN + | IN - | | | | | |
| | | 12 | 13=(15-12) | 14=(12-15) | 15=(12+13-14) | 16 | 17=(15-16) | 18=(8+17) | 19=(7+16) |
| F.S.1.09 | ONERI FINANZIARI E TRIBUTARI | | | | | | | | |
| F.S.1.09.01 | Spese e commissioni bancarie e postali | 0,00 | 0,00 | 0,00 | 0,00 | 0,00 | 0,00 | 0,00 | 147.922,18 |
| F.S.1.09.02 | Imposte, tasse e tributi vari | 75.194,73 | 0,00 | 73.566,88 | 1.627,85 | 1.627,85 | 0,00 | 0,00 | 479.697,03 |
| F.S.1.09.03 | Versamenti IVA | 18.140,26 | 0,00 | 21,00 | 18.119,26 | 18.119,26 | 0,00 | 39.221,42 | 140.982,64 |
| | ONERI FINANZIARI E TRIBUTARI | 93.334,99 | 0,00 | 73.587,88 | 19.747,11 | 19.747,11 | 0,00 | 39.221,42 | 768.601,85 |
| F.S.1.10 | SPESA DI FUNZIONAMENTO ISTITUTI, CENTRI E CLINICHE | | | | | | | | |
| F.S.1.10.01 | Spese di funzionamento istituti, centri e cliniche | 0,00 | 0,00 | 0,00 | 0,00 | 0,00 | 0,00 | 0,00 | 0,00 |
| | SPESA DI FUNZIONAMENTO ISTITUTI, CENTRI E CLINICHE | 0,00 | 0,00 | 0,00 | 0,00 | 0,00 | 0,00 | 0,00 | 0,00 |
| F.S.1.11 | POSTE CORRETTIVE E COMPENSATIVE DI ENTRATE CORRENTI | | | | | | | | |
| F.S.1.11.01 | Rimborso tasse e contributi a studenti | 0,00 | 0,00 | 0,00 | 0,00 | 0,00 | 0,00 | 0,00 | 119.976,21 |
| F.S.1.11.02 | Restituzioni e rimborsi diversi | 0,00 | 0,00 | 0,00 | 0,00 | 0,00 | 0,00 | 0,00 | 0,00 |
| | POSTE CORRETTIVE E COMPENSATIVE DI ENTRATE CORRENTI | 0,00 | 0,00 | 0,00 | 0,00 | 0,00 | 0,00 | 0,00 | 119.976,21 |
| F.S.1.12 | SPESA NON CLASSIFICABILI IN ALTRE VOCI | | | | | | | | |
| F.S.1.12.01 | Fondo di riserva | 0,00 | 0,00 | 0,00 | 0,00 | 0,00 | 0,00 | 0,00 | 0,00 |
| F.S.1.12.02 | Spese straordinarie | 0,00 | 0,00 | 0,00 | 0,00 | 0,00 | 0,00 | 0,00 | 1.169,30 |
| F.S.1.12.03 | Spese per la pubblicità | 12.418,65 | 0,00 | 1.748,32 | 10.670,33 | 4.723,84 | 5.946,49 | 17.096,86 | 71.474,70 |
| F.S.1.12.04 | Oneri legali | 19.192,88 | 0,00 | 0,00 | 19.192,88 | 0,00 | 19.192,88 | 19.192,88 | 24.178,53 |
| F.S.1.12.05 | Oneri derivanti da contenzioso | 0,00 | 0,00 | 0,00 | 0,00 | 0,00 | 0,00 | 0,00 | 0,00 |
| F.S.1.12.06 | Fondo per l'attuazione dei programmi di cui DM 362/2007 | 0,00 | 0,00 | 0,00 | 0,00 | 0,00 | 0,00 | 0,00 | 0,00 |
| F.S.1.12.07 | Fondo di accantonamento avanzo di amministrazione non finalizzato | 0,00 | 0,00 | 0,00 | 0,00 | 0,00 | 0,00 | 0,00 | 0,00 |

| CHIAVE | CAPITOLO | DENOMINAZIONE | RESIDUI INIZIO ESERCIZIO | GESTIONE DEI RESIDUI | | | | RIMASTI DA PAGARE | TOTALE RESIDUI PASSIVI AL TERMINE DELL'ESERCIZIO | TOTALE DELLE SOMME PAGATE |
|-------------|----------|---|--------------------------|----------------------|--------------|---------------|--------------|-------------------|--|---------------------------|
| | | | | VARIAZIONI | | PAGATI | TOTALI | | | |
| | | | | IN + | IN - | | | | | |
| | | | 12 | 13=(15-12) | 14=(12-15) | 15=(12+13-14) | 16 | 17=(15-16) | 18=(8+17) | 19=(7+16) |
| | | SPESA NON CLASSIFICABILI IN ALTRE VOCI | 31.611,53 | 0,00 | 1.748,32 | 29.863,21 | 4.723,84 | 25.139,37 | 36.289,74 | 96.822,53 |
| | | SPESA CORRENTI | 14.790.091,56 | 0,00 | 1.329.923,17 | 13.460.168,39 | 6.084.832,92 | 7.375.335,47 | 16.366.491,39 | 54.035.571,26 |
| F.S.2 | | SPESA IN CONTO CAPITALE | | | | | | | | |
| F.S.2.13 | | ACQUISIZIONE DI BENI DI USO DUREVOLE E INTERVENTI EDILIZI | | | | | | | | |
| F.S.2.13.01 | | Acquisto immobili | 0,00 | 0,00 | 0,00 | 0,00 | 0,00 | 0,00 | 0,00 | 0,00 |
| F.S.2.13.02 | | Spese per nuove costruzioni | 23.328.719,66 | 0,00 | 1.166.008,82 | 22.162.711,04 | 4.953.041,10 | 17.209.669,94 | 17.209.669,94 | 4.953.041,10 |
| F.S.2.13.03 | | Ristrutturazione di immobili | 1.114.443,57 | 0,00 | 0,00 | 1.114.443,57 | 0,00 | 1.114.443,57 | 1.114.443,57 | 0,00 |
| F.S.2.13.04 | | Interventi di edilizia universitaria finanziati dal MIUR | 0,00 | 0,00 | 0,00 | 0,00 | 0,00 | 0,00 | 0,00 | 0,00 |
| F.S.2.13.05 | | Spese per la progettazione di interventi edili | 0,00 | 0,00 | 0,00 | 0,00 | 0,00 | 0,00 | 0,00 | 0,00 |
| F.S.2.13.06 | | Interventi di edilizia sportiva universitaria finanziati dal MIUR | 0,00 | 0,00 | 0,00 | 0,00 | 0,00 | 0,00 | 0,00 | 0,00 |
| F.S.2.13.07 | | Manutenzione straordinaria di immobili | 90.229,42 | 0,00 | 12.707,86 | 77.521,56 | 76.095,37 | 1.426,19 | 1.426,19 | 76.095,37 |
| F.S.2.13.08 | | Cofinanziamento per realizzazione residenze | 5.371.514,21 | 0,00 | 0,00 | 5.371.514,21 | 1.559.844,09 | 3.811.670,12 | 3.811.670,12 | 1.559.844,09 |
| F.S.2.13.09 | | Cofinanziamento accordo di programma con il MIUR | 0,00 | 0,00 | 0,00 | 0,00 | 0,00 | 0,00 | 0,00 | 0,00 |
| | | ACQUISIZIONE DI BENI DI USO DUREVOLE E INTERVENTI EDILIZI | 29.904.906,86 | 0,00 | 1.178.716,48 | 28.726.190,38 | 6.588.980,56 | 22.137.209,82 | 22.137.209,82 | 6.588.980,56 |
| F.S.2.14 | | ACQUISIZIONE DI IMMOBILIZZAZIONI TECNICHE | | | | | | | | |
| F.S.2.14.01 | | Acquisto impianti, attrezzature e macchinari | 1.926.712,93 | 0,00 | 0,00 | 1.926.712,93 | 955.428,34 | 971.284,59 | 971.284,59 | 955.428,34 |
| F.S.2.14.02 | | Manutenzione straordinaria impianti, attrezzature e macchinari | 2.372.884,04 | 0,00 | 0,00 | 2.372.884,04 | 128.369,37 | 2.244.514,67 | 2.248.357,67 | 1.308.497,11 |
| F.S.2.14.03 | | Acquisto mobili e macchine d'ufficio | 333.708,50 | 0,00 | 0,00 | 333.708,50 | 251.534,60 | 82.173,70 | 148.990,92 | 337.588,73 |
| F.S.2.14.04 | | Acquisto autocarri | 0,00 | 0,00 | 0,00 | 0,00 | 0,00 | 0,00 | 0,00 | 13.040,18 |
| F.S.2.14.05 | | Acquisto attrezzature informatiche | 5.917,63 | 0,00 | 0,00 | 5.917,63 | 5.592,14 | 325,49 | 19.406,73 | 35.126,02 |
| F.S.2.14.06 | | Acquisto di titoli pubblici e privati | 0,00 | 0,00 | 0,00 | 0,00 | 0,00 | 0,00 | 0,00 | 0,00 |
| F.S.2.14.07 | | Acquisto attrezzature didattiche | 0,00 | 0,00 | 0,00 | 0,00 | 0,00 | 0,00 | 0,00 | 0,00 |
| F.S.2.14.08 | | Acquisto materiale bibliografico | 0,00 | 0,00 | 0,00 | 0,00 | 0,00 | 0,00 | 0,00 | 0,00 |

| CAPITOLO | | GESTIONE DEI RESIDUI | | | | | | | TOTALE DELLE SOMME PAGATE |
|-------------|---|--------------------------|------------|--------------|---------------|--------------|-------------------|--|---------------------------|
| CHIAVE | DENOMINAZIONE | RESIDUI INIZIO ESERCIZIO | VARIAZIONI | | TOTALI | PAGATI | RIMASTI DA PAGARE | TOTALE RESIDUI PASSIVI AL TERMINE DELL'ESERCIZIO | |
| | | | IN + | IN - | | | | | |
| | | 12 | 13=(15-12) | 14=(12-15) | 15=(12+13-14) | 16 | 17=(15-16) | 18=(8+17) | |
| | ACQUISIZIONE DI IMMOBILIZZAZIONI TECNICHE | 4.639.223,10 | 0,00 | 0,00 | 4.639.223,10 | 1.340.924,65 | 3.298.298,45 | 3.388.039,91 | |
| F.S.2.15 | SPESA PER LA RICERCA SCIENTIFICA | | | | | | | | |
| F.S.2.15.01 | Utilizzo contributi e ricerche fondi Ateneo | 0,00 | 0,00 | 0,00 | 0,00 | 0,00 | 0,00 | 0,00 | |
| F.S.2.15.02 | Utilizzo contributi e ricerche fondi MIUR | 0,00 | 0,00 | 0,00 | 0,00 | 0,00 | 0,00 | 5.190.175,01 | |
| F.S.2.15.03 | Utilizzo contributi e ricerche fondi altri ministeri | 0,00 | 0,00 | 0,00 | 0,00 | 0,00 | 0,00 | 0,00 | |
| F.S.2.15.04 | Utilizzo contributi e ricerche fondi altri enti privati | 0,00 | 0,00 | 0,00 | 0,00 | 0,00 | 0,00 | 0,00 | |
| F.S.2.15.05 | Utilizzo fondi CNR contratti di ricerca | 0,00 | 0,00 | 0,00 | 0,00 | 0,00 | 0,00 | 0,00 | |
| F.S.2.15.06 | Utilizzo fondi CNR contributi di ricerca | 0,00 | 0,00 | 0,00 | 0,00 | 0,00 | 0,00 | 0,00 | |
| F.S.2.15.07 | Utilizzo fondi UE per la ricerca scientifica | 0,00 | 0,00 | 0,00 | 0,00 | 0,00 | 0,00 | 0,00 | |
| F.S.2.15.08 | Spese per pubblicazioni curate dal dipartimento | 0,00 | 0,00 | 0,00 | 0,00 | 0,00 | 0,00 | 0,00 | |
| F.S.2.15.09 | Sostegno alla ricerca | 0,00 | 0,00 | 0,00 | 0,00 | 0,00 | 0,00 | 0,00 | |
| F.S.2.15.10 | Utilizzo contributi ricerche altri enti pubblici | 0,00 | 0,00 | 0,00 | 0,00 | 0,00 | 0,00 | 0,00 | |
| | SPESA PER LA RICERCA SCIENTIFICA | 0,00 | 0,00 | 0,00 | 0,00 | 0,00 | 0,00 | 5.190.175,01 | |
| | SPESA IN CONTO CAPITALE | 34.544.129,96 | 0,00 | 1.178.716,48 | 33.365.413,48 | 7.929.905,21 | 25.435.508,27 | 30.715.424,74 | |
| F.S.3 | ESTINZIONE DI MUTUI E PRESTITI | | | | | | | | |
| F.S.3.16 | RIMBORSO DI MUTUI E PRESTITI | | | | | | | | |
| F.S.3.16.01 | Rimborsi mutui e prestiti | 5.025.742,44 | 0,00 | 0,00 | 5.025.742,44 | 5.025.742,44 | 0,00 | 5.025.742,44 | |
| | RIMBORSO DI MUTUI E PRESTITI | 5.025.742,44 | 0,00 | 0,00 | 5.025.742,44 | 5.025.742,44 | 0,00 | 5.025.742,44 | |
| | ESTINZIONE DI MUTUI E PRESTITI | 5.025.742,44 | 0,00 | 0,00 | 5.025.742,44 | 5.025.742,44 | 0,00 | 5.025.742,44 | |
| F.S.4 | TRASFERIMENTI | | | | | | | | |
| F.S.4.17 | TRASFERIMENTI, VERSAMENTO QUOTE ASSOCIATIVE | | | | | | | | |
| | TOTALE | | | | | | | 19=(7+16) | |
| | | | | | | | | 2.649.680,38 | |

| CHIAVE | CAPITOLO | DENOMINAZIONE | GESTIONE DEI RESIDUI | | | | | | | | | | TOTALE DELLE SOMME PAGATE |
|-----------------|----------|--|--------------------------|-------------|-------------|---------------------|---------------------|-------------------|--|----------------------|-----------|--|---------------------------|
| | | | RESIDUI INIZIO ESERCIZIO | VARIAZIONI | | TOTALI | PAGATI | RIMASTI DA PAGARE | TOTALE RESIDUI PASSIVI AL TERMINE DELL'ESERCIZIO | 18=(8+17) | 19=(7+16) | | |
| | | | | IN + | IN - | | | | | | | | |
| | | | 12 | 13=(15-12) | 14=(12-15) | 15=(12+13-14) | 16 | 17=(15-16) | | | | | |
| F.S.4.17.01 | | Trasferimenti ad Altre Università | 0,00 | 0,00 | 0,00 | 0,00 | 0,00 | 0,00 | 0,00 | 0,00 | | | |
| F.S.4.17.02 | | Trasferimenti a soggetti pubblici e privati | 70.000,00 | 0,00 | 0,00 | 70.000,00 | 20.000,00 | 50.000,00 | 70.000,00 | 1.499.199,90 | | | |
| F.S.4.17.03 | | Quote associative | 0,00 | 0,00 | 0,00 | 0,00 | 0,00 | 0,00 | 2.000,00 | 21.600,00 | | | |
| F.S.4.17.04 | | C.U.S. attività sportiva | 24.179,75 | 0,00 | 0,00 | 24.179,75 | 24.179,75 | 0,00 | 29.305,54 | 24.179,75 | | | |
| F.S.4.17.05 | | Fondo nazionale per le politiche sociali | 0,00 | 0,00 | 0,00 | 0,00 | 0,00 | 0,00 | 0,00 | 0,00 | | | |
| | | TRASFERIMENTI, VERSAMENTO QUOTE ASSOCIATIVE | 94.179,75 | 0,00 | 0,00 | 94.179,75 | 44.179,75 | 50.000,00 | 101.305,54 | 1.544.979,65 | | | |
| | | TRASFERIMENTI | 94.179,75 | 0,00 | 0,00 | 94.179,75 | 44.179,75 | 50.000,00 | 101.305,54 | 1.544.979,65 | | | |
| F.S.5 | | PARTITE DI GIRO E CONTABILITA' SPECIALI | | | | | | | | | | | |
| F.S.5.18 | | SPESE AVVENTI NATURA DI PARTITE DI GIRO | 2.529.567,33 | 0,00 | 0,00 | 2.529.567,33 | 1.718.130,41 | 811.436,92 | 2.693.584,15 | 3.788.372,73 | | | |
| F.S.5.18.01 | | Partite di giro varie | 0,00 | 0,00 | 0,00 | 0,00 | 0,00 | 0,00 | 0,00 | 15.000,00 | | | |
| F.S.5.18.02 | | Anticipazione economale | 0,00 | 0,00 | 0,00 | 0,00 | 0,00 | 0,00 | 0,00 | 6.640.151,03 | | | |
| F.S.5.18.03 | | Ritenute erariali | 1.163,01 | 0,00 | 0,00 | 1.163,01 | 1.163,01 | 0,00 | 5.100,32 | 337.394,39 | | | |
| F.S.5.18.04 | | Ritenute previdenziali | 13.347,01 | 0,00 | 0,00 | 13.347,01 | 13.347,01 | 0,00 | 1.995,08 | 186.012,75 | | | |
| F.S.5.18.05 | | Ritenute varie | 2.382,42 | 0,00 | 0,00 | 2.382,42 | 873,00 | 1.509,42 | 0,00 | 0,00 | | | |
| F.S.5.18.06 | | IRAP | 0,00 | 0,00 | 0,00 | 0,00 | 0,00 | 0,00 | 0,00 | 0,00 | | | |
| F.S.5.18.07 | | Depositi cauzionali | 0,00 | 0,00 | 0,00 | 0,00 | 0,00 | 0,00 | 0,00 | 0,00 | | | |
| F.S.5.18.08 | | Entrate in attesa di definizione | 0,00 | 0,00 | 0,00 | 0,00 | 0,00 | 0,00 | 0,00 | 0,00 | | | |
| | | SPESE AVVENTI NATURA DI PARTITE DI GIRO | 2.546.459,77 | 0,00 | 0,00 | 2.546.459,77 | 1.733.513,43 | 812.946,34 | 2.700.679,55 | 14.937.212,19 | | | |
| F.S.5.19 | | CONTABILITA' SPECIALI | | | | | | | | | | | |
| F.S.5.19.01 | | Contabilità speciali | 0,00 | 0,00 | 0,00 | 0,00 | 0,00 | 0,00 | 0,00 | 0,00 | | | |
| | | CONTABILITA' SPECIALI | 0,00 | 0,00 | 0,00 | 0,00 | 0,00 | 0,00 | 0,00 | 0,00 | | | |
| | | PARTITE DI GIRO E CONTABILITA' SPECIALI | 2.546.459,77 | 0,00 | 0,00 | 2.546.459,77 | 1.733.513,43 | 812.946,34 | 2.700.679,55 | 14.937.212,19 | | | |

| CHIAVE | DENOMINAZIONE | GESTIONE DEI RESIDUI | | | | | | | TOTALE DELLE SOMME PAGATE |
|-------------|--|--------------------------|-------------|---------------------|---------------------|-------------------|--|---------------------|---------------------------|
| | | RESIDUI INIZIO ESERCIZIO | VARIAZIONI | | PAGATI | RIMASTI DA PAGARE | TOTALE RESIDUI PASSIVI AL TERMINE DELL'ESERCIZIO | | |
| | | | IN + | IN - | | | | TOTALI | |
| | | 12 | 13=(15+12) | 14=(12-15) | 15=(12+13-14) | 16 | 17=(15-16) | 18=(8+17) | 19=(7+16) |
| F.S.6 | TRASFERIMENTI INTRATENEO | | | | | | | | |
| F.S.6.20 | TRASFERIMENTI CORRENTI | | | | | | | | |
| F.S.6.20.01 | Assegnazioni ai centri di gestione | 5.365.919,80 | 0,00 | 1.070.057,49 | 4.295.862,31 | 94.178,00 | 4.201.684,31 | 4.271.684,31 | 490.906,47 |
| F.S.6.20.02 | Assegnazioni ai dipartimenti | 220.822,00 | 0,00 | 0,00 | 220.822,00 | 0,00 | 220.822,00 | 520.822,00 | 0,00 |
| F.S.6.20.03 | Finanziamento programmi di internazionalizzazione | 0,00 | 0,00 | 0,00 | 0,00 | 0,00 | 0,00 | 0,00 | 0,00 |
| F.S.6.20.04 | Assegnazioni varie ai centri di gestione | 175.000,00 | 0,00 | 0,00 | 175.000,00 | 94.000,00 | 81.000,00 | 532.175,00 | 94.000,00 |
| F.S.6.20.05 | Trasferimenti vari | 0,00 | 0,00 | 0,00 | 0,00 | 0,00 | 0,00 | 0,00 | 0,00 |
| F.S.6.20.06 | Trasferimenti spese funzionamento corsi di perfezionamento | 0,00 | 0,00 | 0,00 | 0,00 | 0,00 | 0,00 | 0,00 | 0,00 |
| F.S.6.20.07 | Trasferimenti assegn. contributi straordinari MIUR | 0,00 | 0,00 | 0,00 | 0,00 | 0,00 | 0,00 | 0,00 | 0,00 |
| F.S.6.20.08 | Trasferimenti assegn. altri ministeri, enti pubblici e privati | 0,00 | 0,00 | 0,00 | 0,00 | 0,00 | 0,00 | 0,00 | 0,00 |
| F.S.6.20.09 | Contributi UE | 0,00 | 0,00 | 0,00 | 0,00 | 0,00 | 0,00 | 0,00 | 0,00 |
| F.S.6.20.10 | Contributi Socrates/Erasmus | 0,00 | 0,00 | 0,00 | 0,00 | 0,00 | 0,00 | 0,00 | 0,00 |
| F.S.6.20.11 | Quote prestazioni a pagamento | 0,00 | 0,00 | 0,00 | 0,00 | 0,00 | 0,00 | 0,00 | 0,00 |
| F.S.6.20.12 | Assegn. straord. finalizz. spese specifiche e avvio nuovi dipartimenti | 0,00 | 0,00 | 0,00 | 0,00 | 0,00 | 0,00 | 0,00 | 0,00 |
| | TRASFERIMENTI CORRENTI | 5.761.741,80 | 0,00 | 1.070.057,49 | 4.691.684,31 | 188.178,00 | 4.503.506,31 | 5.324.681,31 | 584.906,47 |
| F.S.6.21 | TRASFERIMENTI IN CONTO CAPITALE | | | | | | | | |
| F.S.6.21.01 | Trasferimenti per progetti di ricerca finanziati dall'Università | 317.114,00 | 0,00 | 0,00 | 317.114,00 | 317.114,00 | 0,00 | 0,00 | 317.114,00 |
| F.S.6.21.02 | Trasferimenti per progetti di ricerca di interesse nazionale | 523.465,00 | 0,00 | 0,00 | 523.465,00 | 0,00 | 523.465,00 | 808.158,00 | 0,00 |
| F.S.6.21.03 | Trasferimenti per progetti giovani ricercatori | 0,00 | 0,00 | 0,00 | 0,00 | 0,00 | 0,00 | 0,00 | 0,00 |
| F.S.6.21.04 | Assegnazione contributi e ricerche fondi Ateneo | 0,00 | 0,00 | 0,00 | 0,00 | 0,00 | 0,00 | 0,00 | 0,00 |
| F.S.6.21.05 | Assegnazione contributi studi e ricerche MIUR | 28.166.301,20 | 0,00 | 0,00 | 28.166.301,20 | 5.335.768,54 | 22.830.532,66 | 25.223.005,51 | 5.335.768,54 |
| F.S.6.21.06 | Assegnazione contributi studi e ricerche altri ministeri | 0,00 | 0,00 | 0,00 | 0,00 | 0,00 | 0,00 | 0,00 | 0,00 |
| F.S.6.21.07 | Assegnazione contributi studi e ricerche altri enti privati | 0,00 | 0,00 | 0,00 | 0,00 | 0,00 | 0,00 | 0,00 | 0,00 |
| F.S.6.21.08 | Assegnazioni straordinarie | 0,00 | 0,00 | 0,00 | 0,00 | 0,00 | 0,00 | 0,00 | 0,00 |

| CHIAVE | CAPITOLO | DENOMINAZIONE | RESIDUI INIZIO ESERCIZIO | GESTIONE DEI RESIDUI | | | | RIMASTI DA PAGARE | TOTALE RESIDUI PASSIVI AL TERMINE DELL'ESERCIZIO | TOTALE DELLE SOMME PAGATE |
|-------------|----------|--|--------------------------|----------------------|--------------|---------------|---------------|-------------------|--|---------------------------|
| | | | | VARIAZIONI | | PAGATI | TOTALI | | | |
| | | | | IN + | IN - | | | | | |
| | | | 12 | 13=(15+12) | 14=(12-15) | 15=(12+13-14) | 16 | 17=(15-16) | 18=(8+17) | 19=(7+16) |
| F.S.6.21.09 | | Assegnazione fondi CNR contratti di ricerca | 0,00 | 0,00 | 0,00 | 0,00 | 0,00 | 0,00 | 0,00 | 0,00 |
| F.S.6.21.10 | | Assegnazione fondi CNR contributi di ricerca | 0,00 | 0,00 | 0,00 | 0,00 | 0,00 | 0,00 | 0,00 | 0,00 |
| F.S.6.21.11 | | Assegnazione fondi UE per la ricerca scientifica | 0,00 | 0,00 | 0,00 | 0,00 | 0,00 | 0,00 | 0,00 | 0,00 |
| | | TRASFERIMENTI IN CONTO CAPITALE | 29.006.880,20 | 0,00 | 0,00 | 29.006.880,20 | 5.652.882,54 | 23.353.997,66 | 26.031.163,51 | 5.652.882,54 |
| | | TRASFERIMENTI INTRATENEVO | 34.768.622,00 | 0,00 | 1.070.057,49 | 33.698.564,51 | 5.841.060,54 | 27.857.503,97 | 31.355.844,82 | 6.237.789,01 |
| | | TOTALE GENERALE USCITE | 91.769.225,48 | 0,00 | 3.578.697,14 | 88.190.528,34 | 26.659.234,29 | 61.531.294,05 | 86.265.488,48 | 91.189.391,69 |

| CHIAVE | CAPITOLO | DENOMINAZIONE | RESIDUI INIZIO ESERCIZIO | GESTIONE DEI RESIDUI | | | | | | TOTALE RESIDUI PASSIVI AL TERMINE DELL'ESERCIZIO | TOTALE DELLE SOMME PAGATE | | | | | | | | | |
|-----------------------------|----------|---|--------------------------|----------------------|--------------|--------|-------------------|---------------|---------------|--|---------------------------|------------|------------|---------------|----|-----------|-----------|--|--|--|
| | | | | VARIAZIONI | | PAGATI | RIMASTI DA PAGARE | TOTALI | 17=(15-16) | | | | | | | | | | | |
| | | | | IN + | IN - | | | | | | | 13=(15-12) | 14=(12-15) | 15=(12+13-14) | 16 | 18=(6+17) | 19=(7+16) | | | |
| | | | 12 | | | | | | | | | | | | | | | | | |
| RIEPILOGO DEI TITOLI | | | | | | | | | | | | | | | | | | | | |
| | | SPESE CORRENTI | 14.790.091,56 | 0,00 | 1.329.923,17 | 0,00 | 13.460.168,39 | 6.084.832,92 | 7.375.335,47 | 16.366.491,39 | 54.035.571,26 | | | | | | | | | |
| | | SPESE IN CONTO CAPITALE | 34.544.129,96 | 0,00 | 1.178.716,48 | 0,00 | 33.365.413,48 | 7.929.905,21 | 25.435.508,27 | 30.715.424,74 | 9.258.727,52 | | | | | | | | | |
| | | ESTINZIONE DI MUTUI E PRESTITI | 5.025.742,44 | 0,00 | 0,00 | 0,00 | 5.025.742,44 | 5.025.742,44 | 0,00 | 5.025.742,44 | 5.175.112,06 | | | | | | | | | |
| | | TRASFERIMENTI | 94.179,75 | 0,00 | 0,00 | 0,00 | 94.179,75 | 44.179,75 | 50.000,00 | 101.305,54 | 1.544.979,65 | | | | | | | | | |
| | | PARTITE DI GIRO E CONTABILITA' SPECIALI | 2.546.459,77 | 0,00 | 0,00 | 0,00 | 2.546.459,77 | 1.733.513,43 | 812.946,34 | 2.700.679,65 | 14.937.212,19 | | | | | | | | | |
| | | TRASFERIMENTI INTRATENEVO | 34.768.622,00 | 0,00 | 1.070.057,49 | 0,00 | 33.698.679,49 | 5.841.060,54 | 27.857.618,95 | 31.355.844,82 | 6.237.789,01 | | | | | | | | | |
| | | TOTALE SPESE | 91.769.225,48 | 0,00 | 3.578.697,14 | 0,00 | 88.190.528,34 | 26.659.234,29 | 61.531.294,05 | 86.265.488,48 | 91.189.391,69 | | | | | | | | | |
| | | Disavanzo | 0,00 | 0,00 | 0,00 | 0,00 | 0,00 | 0,00 | 0,00 | 0,00 | 0,00 | | | | | | | | | |
| | | TOTALE GENERALE USCITE | 91.769.225,48 | 0,00 | 3.578.697,14 | 0,00 | 88.190.528,34 | 26.659.234,29 | 61.531.294,05 | 86.265.488,48 | 91.189.391,69 | | | | | | | | | |

SITUAZIONE PATRIMONIALE DELL' ESERCIZIO FINANZIARIO 2013

| DESCRIZIONE | Consistenza al 01/01/2013 | ANDAMENTI GESTIONALI 2013 AUMENTI DIMINUIZIONI | CONSISTENZA AL 31/12/2013 |
|---|------------------------------|--|------------------------------|
| ATTIVITA' | | | |
| <i>IMMOBILI</i> | | | |
| --Fabbricati e terreni edificabili | 249.571.871,15 | 0,00 | 249.571.871,15 |
| --Terreni agricoli | 0,00 | 0,00 | 0,00 |
| <i>MOBILI</i> | | | |
| --Mobili, arredi, macchine d'ufficio | 7.155.560,80 | 352.083,85 | 7.507.644,65 |
| --Materiale bibliografico | 14.050,43 | 0,00 | 14.050,43 |
| --Collezioni scientifiche | 1.200,00 | 0,00 | 1.200,00 |
| --Strumenti tecnici, attrezzature in genere | 31.000.132,85 | 1.417.963,91 | 32.418.096,76 |
| --Automezzi | 16.854,35 | 12.620,24 | 16.854,80 |
| --Fondi pubblici e privati | 0,00 | 0,00 | 0,00 |
| --Altri beni mobili | 0,00 | 9.000,00 | 9.000,00 |
| RESIDUI ATTIVI | 0,00 | 0,00 | 0,00 |
| FONDO DI CASSA | 62.265.827,96 | 13.612.773,61 | 11.497.634,31 |
| DISPONIBILITA' C/C POSTALE N° 855882 | 61.498.761,06 | 82.712.590,61 | 91.189.391,69 |
| TOTALE ATTIVITA' | 411.544.003,72 | 1.742.962,29 | 407.010.372,31 |
| | | 99.859.994,51 | 104.393.625,92 |
| PASSIVITA' | | | |
| RESIDUI PASSIVI | 91.769.225,48 | 24.734.194,43 | 86.265.488,48 |
| MUTUI | 0,00 | 0,00 | 0,00 |
| DEBITI RIFERITI A RESIDUI PASSIVI PERENTI | 0,00 | 0,00 | 0,00 |
| TOTALE PASSIVITA' | 91.769.225,48 | 24.734.194,43 | 86.265.488,48 |
| PATRIMONIO NETTO RISULTANTE | 319.774.778,24 | 75.125.800,08 | 320.744.883,83 |

DATI ANNO 2013

RESIDUI ATTIVI

aumento

| | |
|-----------------------------|------------------------|
| residui di nuova formazione | € 13.612.773,61 |
| riaccertamenti positivi | € - |
| | € 13.612.773,61 |

diminuzione

| | |
|-------------------------|------------------------|
| riscossioni | € 10.291.087,52 |
| riaccertamenti negativi | € 1.206.546,79 |
| | € 11.497.634,31 |

RESIDUI PASSIVI

aumento

| | |
|-----------------------------|------------------------|
| residui di nuova formazione | € 24.734.194,43 |
| riaccertamenti positivi | € - |
| | € 24.734.194,43 |

diminuzione

| | |
|-------------------------|------------------------|
| pagamenti | € 26.659.234,29 |
| riaccertamenti negativi | € 3.578.697,14 |
| | € 30.237.931,43 |

I) GESTIONE DEL BILANCIO

| | | | |
|--------------------------------|---|---------------|-----------------|
| entrate correnti di competenza | € | 58.065.202,16 | |
| uscite correnti di competenza | € | 59.711.903,17 | |
| differenza | | | -€ 1.646.701,01 |

| | | | |
|---|---|---------------|-----------------|
| entrate in conto capitale di competenza | € | 12.877.642,57 | |
| uscite in conto capitale di competenza | € | 14.461.016,69 | |
| differenza | | | -€ 1.583.374,12 |

II) GESTIONE DEL PATRIMONIO

variazione dei residui

residui attivi

| | | | |
|-------------|---|--------------|-----------------|
| aumenti | € | - | |
| diminuzioni | € | 1.206.546,79 | |
| differenza | | | -€ 1.206.546,79 |

residui passivi

| | | | |
|-------------|---|--------------|----------------|
| aumenti | | | |
| diminuzioni | € | 3.578.697,14 | |
| differenza | | | € 3.578.697,14 |

aumenti o diminuzioni non dipendenti da operazioni finanziarie

| | | | |
|---------------|---|--------------|----------------|
| --aumenti | € | 1.791.668,00 | |
| --diminuzioni | € | 16.854,80 | |
| differenza | | | € 1.774.813,20 |

| | | | |
|---|---|---|--|
| permutazioni patrimoniali derivanti da operazioni finanziarie | € | - | |
|---|---|---|--|

| | | | |
|--------------------------------------|---|-------------------|--|
| VARIAZIONE PATRIMONIALE NETTA | € | 916.888,42 | |
|--------------------------------------|---|-------------------|--|

DATI 2013

entrate correnti di competenza

| | | |
|------------|---|----------------------|
| titolo I | € | 8.168.614,78 |
| titolo II | € | 45.682.096,82 |
| titolo III | € | 4.214.490,56 |
| | € | <u>58.065.202,16</u> |

uscite correnti di competenza

| | | |
|--------------------|---|----------------------|
| titolo I | € | 56.941.894,26 |
| titolo IV | € | 1.552.105,44 |
| titolo VI (cat.20) | € | 1.217.903,47 |
| | € | <u>59.711.903,17</u> |

entrate in conto capitale di competenza

| | | |
|-----------------------------|---|----------------------|
| Cat. 7 (Mutui per edilizia) | € | - |
| titolo IV | € | 12.877.642,57 |
| | € | <u>12.877.642,57</u> |

uscite in conto capitale di competenza

| | | |
|---------------------|---|----------------------|
| titolo II | € | 6.608.738,78 |
| titolo III | € | 5.175.112,06 |
| titolo VI (Cat. 21) | € | 2.677.165,85 |
| | € | <u>14.461.016,69</u> |

 aumenti o diminuzioni non dipendenti da operazioni finanziarie

aumenti (rivalutazione beni immobili)

| | | |
|------------|---|----------|
| fabbricati | € | - |
| terreni | € | - |
| | € | <u>-</u> |

diminuzioni (discarichi inventariali)

| | | |
|---|---|------------------|
| Mobili, arredi, macchine d'ufficio | € | - |
| Materiale bibliografico | € | - |
| Collezioni scientifiche | € | - |
| Automezzi | € | 16.854,80 |
| Strumenti tecnici, attrezzature in genere | € | - |
| Altri beni mobili | € | - |
| | € | <u>16.854,80</u> |

permutazioni patrimoniali derivanti da operazioni finanziarie

| | | |
|---|---|---------------------|
| Mobili, arredi, macchine d'ufficio | € | 352.083,85 |
| Materiale bibliografico | € | - |
| Collezioni scientifiche | € | - |
| Strumenti tecnici, attrezzature in genere | € | 1.417.963,91 |
| Automezzi | | 12.620,24 |
| Altri beni mobili | € | 9.000,00 |
| | € | <u>1.791.668,00</u> |

RIACCERTAMENTO RESIDUI ATTIVI E PASSIVI

A seguito della verifica della consistenza dei crediti e dei debiti provenienti da esercizi finanziari precedenti a quello di competenza 2013, è stato predisposto dall'Area Servizi finanziari, economici e fiscali un quadro che evidenzia la situazione dei residui attivi e passivi dal quale risulta, per capitolo e per esercizi di provenienza, l'ammontare dei residui attivi e passivi al 31.12.2013.

Il Consiglio di Amministrazione

- Visto l' art. 34 «Riaccertamento dei residui» del Regolamento di Contabilità, che dispone la compilazione di un quadro (allegato al Consuntivo 2013) con la situazione di residui attivi e passivi derivanti da esercizi anteriori a quello di competenza, distintamente per esercizio di provenienza e per capitolo;
- considerato che nel corso dell'esercizio 2013 si sono verificate variazioni nella consistenza dei residui attivi e passivi;
- considerato che la delibera in oggetto interessa i residui gestiti nel corso dell' esercizio 2013 ma che trovano origine negli esercizi precedenti e che la delibera di riaccertamento deve precedere l' approvazione del Conto Consuntivo in quanto i risultati conseguenti sono riportati nel Rendiconto Finanziario;
- visto che l' art. 34 comma 4 del citato Regolamento prevede che dette variazioni devono essere oggetto di apposita delibera da parte del Consiglio di Amministrazione;
- vista la relazione del Direttore Amministrativo, redatta sulla base delle comunicazioni prodotte dai responsabili e dai funzionari di riferimento delle Aree dell'Amministrazione Centrale;
- acquisito il parere del Collegio dei Revisori;

d e l i b e r a

- articolo I -

RESIDUI ATTIVI

di apportare variazioni in diminuzione nella consistenza dei residui attivi sui capitoli di entrata sotto indicati per complessivi € 1.206.546,79:

| SITUAZIONE RESIDUI ATTIVI AL 31 DICEMBRE 2013 | | | | | |
|---|---|-----------|-----------------------|----------------------|--|
| Capitoli | Denominazione | Esercizio | Residui al 01.01.2013 | Riscossioni nel 2013 | Minori accertamenti (-) riaccertamenti (+) |
| II.9.6 | contributi di enti e soggetti privati | 2004 | € 56.810,25 | € 18.000,00 | -€ 75,99 |
| II.9.7 | borse di studio finanziate da enti e/o soggetti privati | 2004 | € 37.769,38 | € - | -€ 12.589,79 |
| | TOTALE ANNO 2004 | | € 94.579,63 | € 18.000,00 | -€ 12.665,78 |
| II.9.6 | contributi di enti e soggetti privati | 2005 | € 38.734,26 | | -€ 12.911,42 |
| II.9.7 | borse di studio finanziate da enti e/o soggetti privati | 2005 | € 62.948,97 | € 12.589,80 | -€ 12.589,79 |
| | TOTALE ANNO 2005 | | € 256.620,30 | € 12.589,80 | -€ 25.501,21 |
| IV.12.1 | Fondo per l'edilizia universitaria | 2010 | € 5.661.349,00 | € 1.481.681,28 | -€ 1.166.008,62 |
| | TOTALE ANNO 2010 | | € 15.198.608,82 | € 1.481.681,28 | -€ 1.166.008,62 |
| I.2.1 | Contratti e convenzioni con Miur | 2011 | € 6.550.700,86 | € 77.688,00 | -€ 2,00 |
| V.14.3 | Ritenute erariali | 2011 | € 2.369,18 | | -€ 2.369,18 |
| | TOTALE ANNO 2011 | | € 12.369.016,91 | € 77.688,00 | -€ 2.371,18 |
| | TOTALE MINORI ACCERTAMENTI | | | | -€ 1.206.546,79 |

La descrizione dettagliata dei residui attivi da cancellare con le motivazioni delle cancellazioni stesse è la seguente:

- Gli accertamenti sul titolo II categoria 9 capitoli 6 e 7 per gli anni 2004 e 2005, rispettivamente per un totale di € 12.665,78 e di € 25.501,21, relativi a contributi per lo svolgimento dell'attività didattiche e scientifiche della Scuola di specializzazione in Anestesia e Rianimazione e dell'attività didattica del corso di laurea in Infermiere sono eliminati considerato che si è addivenuti ad un accordo transattivo con la casa di cura privata "Villa Serena", in base al quale la suddetta Casa di cura ha versato la somma di € 18.000,00 a saldo e stralcio di ogni pretesa vantata dall' Ateneo, la differenza è, quindi, eliminata;
- Gli accertamenti sul tit. IV Cat. 12 cap. 1 dell'anno 2010 vengono diminuiti per € 1.166.008,62 considerato che l'Ufficio Tecnico ha comunicato, con email del 14 marzo 2014, che il finanziamento del Miur per la realizzazione delle residenze II lotto (convenzione del 22/12/2009) è stato rideterminato dall'importo iniziale di € 5.661.349,00 all'importo di € 4.495.340,38. La stessa diminuzione è stata portata in uscita alla cat. 13 cap. 2 dell'anno 2010.
- L'accertamento di € 2.369,18 viene espunto dal bilancio poiché trattasi di un conguaglio irpef compensato nei modelli F24.

RESIDUI PASSIVI

In seguito al verificarsi delle condizioni che giustificano la cancellazione di residui passivi, si procede all'eliminazione di tali residui per complessivi € 3.578.697,14 sui sotto indicati capitoli di spesa, per operazioni di riaccertamento dei residui passivi, a seguito della verifica della sussistenza delle varie posizioni debitorie, finalizzata alla eliminazione di quei residui passivi che rappresentano debiti riconosciuti in tutto o in parte insussistenti perché estinti legalmente, perché inesigibili, poiché riferentesi ad appalti conclusi con economie da svincolare o per altre cause, a seguito di un puntuale riaccertamento, è la seguente:

| SITUAZIONE RESIDUI PASSIVI AL 31 DICEMBRE 2013 | | | | | |
|--|---|----------------|--------------------------|-----------------------|---------------------|
| Capi- toli | Denominazione | Eserci- zio | Residui al 01.01.2013 | Pagamenti nel 2013 | Minori impe- gni |
| I.1.10 | Indennità accessorie al personale docente e ricercatore | 2007 | € 1.500.000,00 | € - | € 697.164,91 |
| | TOTALE ANNO 2007 | | € 2.063.821,87 | € - | € 697.164,91 |
| | | | | | |

| | | | | | |
|---------|--|------|------------------------|-----------------------|-----------------------|
| I.7.3 | Manutenzione ordinaria dei locali | 2008 | € 2.657,42 | € 823,68 | € 1.433,74 |
| | TOTALE ANNO 2008 | | € 1.226.096,02 | € 823,68 | € 1.433,74 |
| I.1.13 | Collaboratori, tutors ed esperti linguistici di madre lingua | 2009 | € 11.400,00 | € 3.800,00 | € 7.600,00 |
| I.7.3 | Manutenzione ordinaria dei locali | 2009 | € 4.702,48 | € 3.904,20 | € 193,78 |
| | TOTALE ANNO 2009 | | € 3.064.279,98 | € 7.704,20 | € 7.793,78 |
| I.1.12 | Supplenze personale docente e oneri connessi | 2010 | € 32.550,00 | € - | € 2.286,18 |
| I.3.6 | Iniziative culturali di Ateneo | 2010 | € 690,70 | € - | € 690,70 |
| I.4.4 | Attività part-time | 2010 | € 1.162,50 | € - | € 1.162,50 |
| I.5.11 | Premi di assicurazione | 2010 | € 20.163,81 | € - | € 20.163,81 |
| I.7.3 | Manutenzione ordinaria dei locali | 2010 | € 37.413,82 | € 32.051,10 | € 1.906,90 |
| I.12.3 | Spese per la pubblicità | 2010 | € 3.398,32 | € - | € 1.748,32 |
| II.13.2 | Spese per nuove costruzioni | 2010 | € 11.421.572,56 | € 1.311.100,58 | € 1.166.008,62 |
| | TOTALE ANNO 2010 | | € 17.704.497,51 | € 1.343.151,68 | € 1.193.967,03 |
| I.1.7 | Professori a contratto | 2011 | € 118.213,70 | € 78.443,67 | € 2.042,26 |
| I.1.11 | Assegni di ricerca | 2011 | € 401.922,89 | € 289.812,52 | € 3.563,32 |
| I.1.13 | Collaboratori, tutors ed esperti linguistici di madre lingua | 2011 | € 179.904,82 | € 13.876,82 | € 115.194,72 |
| I.4.1 | Borse di studio e spese per il funzionamento dottorato di ricerca e post-dottorato | 2011 | € 1.056.974,85 | € 789.587,97 | € 0,48 |
| I.4.3 | Programmi comunitari mobilità docenti e studenti | 2011 | € 35.344,82 | € - | € 1,00 |
| I.4.4 | Attività part-time | 2011 | € 184.256,25 | € 108.500,00 | € 64.270,75 |
| I.6.1 | Telefonia | 2011 | € 11.791,09 | | € 11.791,09 |
| I.7.1 | Pulizia locali | 2011 | € 10.014,36 | | € 10.014,36 |
| I.7.3 | Manutenzione ordinaria dei locali | 2011 | € 100.285,81 | € 47.328,38 | € 15.000,00 |
| I.8.2 | Noleggio macchine ed attrezzature | 2011 | € | € | € |

| | | | | | |
|---------|--|------|------------------------|-----------------------|-----------------------|
| | | | 1.267,98 | - | 1.267,98 |
| | | | € | € | € |
| VI.20.1 | Assegnazione ai Centri di Gestione | 2011 | 2.811.869,39 | - | 1.070.057,49 |
| | TOTALE ANNO 2011 | | € 35.176.075,64 | € 1.327.549,36 | € 1.293.203,45 |
| | | | | | |
| I.1.1 | Stipendi, retribuzioni ed altri assegni fissi al personale docente e ricercatore e oneri connessi | 2012 | € 68.985,90 | € 38.308,40 | € 30.677,50 |
| I.1.3 | Indennità accessorie al personale amministrativo e tecnico e oneri connessi (c.c.n.l. comparto università) | 2012 | € 33.393,68 | € 596,16 | € 163,53 |
| I.1.7 | Professori a contratto | 2012 | € 467.717,60 | € 87.354,74 | € 2.670,68 |
| I.1.11 | Assegni di ricerca | 2012 | € 1.232.440,73 | € 732.380,86 | € 73.351,50 |
| I.1.13 | Collaboratori, tutors ed esperti linguistici di madre lingua | 2012 | € 125.297,46 | € 52.022,79 | € 10.585,40 |
| I.2.03 | Indennità, gettoni e spese di missione al collegio dei Revisori dei Conti | 2012 | € 44.392,48 | € 44.322,48 | € 70,00 |
| I.3.6 | Iniziative culturali di Ateneo | 2012 | € 236.066,53 | € 31.318,70 | € 2.768,10 |
| I.4.1 | Borse di studio e spese per il funzionamento dottorato di ricerca e post-dottorato | 2012 | € 1.221.241,36 | € 449.112,62 | € 0,01 |
| I.4.3 | Programmi comunitari mobilità docenti e studenti | 2012 | € 203.904,29 | € 111.648,56 | € 1,44 |
| I.4.4 | Attività part-time | 2012 | € 183.675,00 | € 3.487,50 | € 1.007,50 |
| I.5.1 | Consulenze e collaborazioni | 2012 | € 242.908,39 | € 92.404,12 | € 7.028,94 |
| I.5.3 | Acquisto materiale di consumo | 2012 | € 58.034,50 | € 55.453,42 | € 2.581,08 |
| I.5.11 | Premi di assicurazione | 2012 | € 175.681,16 | € 95.220,52 | € 80.460,64 |
| I.5.12 | Spese informatizzazione | 2012 | € 156.106,92 | € 154.356,65 | € 157,55 |
| I.5.14 | Acquisto cancelleria e stampati | 2012 | € 42.471,00 | € 34.830,63 | € 7.640,37 |
| I.5.16 | Vigilanza | 2012 | € 137.747,73 | € 136.223,48 | € 314,20 |
| I.5.17 | Servizio mensa | 2012 | € 42.011,92 | € 33.696,33 | € 189,11 |
| I.6.1 | Telefonia | 2012 | € 73.544,54 | € 60.974,85 | € 12.569,69 |
| I.6.2 | Canoni acqua e gas | 2012 | € 87.997,68 | € 57.377,54 | € 30.620,14 |
| I.6.3 | Consumo di energia elettrica | 2012 | € 12.878,67 | € 2.103,96 | € 10.774,71 |

| | | | | | |
|---------|--|------|-----------------|----------------|----------------|
| I.7.1 | Pulizia locali | 2012 | € 221.115,03 | € 198.079,48 | € 23.035,55 |
| I.7.3 | Manutenzione ordinaria dei locali | 2012 | € 232.766,98 | € 188.488,29 | € 2.170,85 |
| I.9.2 | Imposte, tasse e tributi vari | 2012 | € 75.194,73 | € 1.627,85 | € 73.566,88 |
| I.9.3 | Versamenti IVA | 2012 | € 18.140,26 | € 18.119,26 | € 21,00 |
| II.13.7 | Manutenzione straordinaria di immobili | 2012 | € 90.229,42 | € 76.095,37 | € 12.707,86 |
| VI.21.2 | Trasferimenti per progetti di ricerca di interesse nazionale | 2012 | € 523.465,00 | | |
| | | | € 6.007.408,96 | € 2.755.604,56 | € 385.134,23 |
| | | | | | |
| | TOTALE RESIDUI PASSIVI ELIMINATI | | € 65.242.179,98 | € 5.434.833,48 | € 3.578.697,14 |

TOTALE RESIDUI ATTIVI AL 31 DICEMBRE 2013

| Capitoli | Denominazione | Residui al 01.01.2013 | Riscossioni nel 2013 | Minori accertamenti (-) riaccertamenti (+) | Da conservare a residuo |
|----------|--|-----------------------|----------------------|---|-------------------------|
| I.1.1 | Tasse | 8.687,86 | 8.687,86 | | € - |
| I.1.2 | Contributi | 11.057,26 | 11.057,26 | | € - |
| I.2.1 | Contratti e convenzioni con Miur | € 6.550.700,86 | € 77.688,00 | -€ 2,00 | € 6.473.010,86 |
| I.2.4 | Contratti e convenzioni con la Regione | € 650.428,55 | € 643.873,55 | | € 6.555,00 |
| I.2.6 | Contratti e convenzioni con enti pubblici | € 341.248,25 | € 341.248,25 | | € - |
| I.5.1 | Rendite di beni immobili | € 7.231,41 | € 7.231,41 | | € - |
| I.7.1 | Mutui con la cassa depositi e prestiti | € 2.593.767,13 | € 334.405,49 | | € 2.259.361,64 |
| II.8.1 | Fondo per il finanziamento ordinario | € 2.114.637,00 | € 2.114.637,00 | | € - |
| II.8.2 | Contributi per borse di studio | € 6.674.790,70 | € 3.626.891,68 | | € 3.047.899,02 |
| II.8.5 | Contributi diversi dello Stato | € 790.559,52 | € - | | € 790.559,52 |
| II.9.1 | Contributo annuo Provincia di Catanzaro | € 516.456,90 | | | € 516.456,90 |
| II.9.2 | Contributo annuo Comune di Catanzaro | € 929.622,42 | | | € 929.622,42 |
| II.9.3 | Borse di studio finanz. dalla Regione | € 1.644.350,00 | € 372.400,00 | | € 1.271.950,00 |
| II.9.6 | Contributi di enti e soggetti privati | € 168.801,61 | € 26.700,00 | -€ 12.987,41 | € 129.114,20 |
| II.9.7 | Borse di studio finanziate da enti e/o soggetti privati | € 405.600,18 | € 25.179,60 | -€ 25.179,58 | € 355.241,00 |
| II.9.8 | Trasferimenti da parte delle A.S.L. | € 15.794.534,47 | € - | | € 15.794.534,47 |
| II.9.9 | Contributi da U.E. | € 5.014,29 | € 5.014,29 | | € - |
| II.9.12 | Contributi di enti pubblici e soggetti privati per convegni e mostre | € 53.829,72 | € - | | € 53.829,72 |
| III.10.1 | Recupero e rimborsi diversi | € 10.898.927,84 | € 20,78 | | € 10.898.907,06 |
| III.11.2 | Riscossioni i.v.a. | € 21,00 | € 21,00 | | € - |
| IV.12.1 | Fondo per l'edilizia universitaria | € 5.681.506,00 | € 1.501.838,28 | -€ 1.166.008,62 | € 3.013.659,10 |
| IV.12.2 | finanziamenti per progetti di ricerca di interesse nazionale | € 54.697,00 | € 54.697,00 | | € - |

| | | | | | | | | |
|---------|--|---|----------------------|---|----------------------|-----------|---|----------------------|
| IV.13.1 | Contributi della Regione | € | 5.990.799,68 | € | 1.076.491,00 | | € | 4.914.308,68 |
| IV.13.3 | Contributi del comune | € | 72.420,49 | € | - | | € | 72.420,49 |
| V.14.1 | Partite di giro varie | € | 300.000,00 | € | 62.800,00 | | € | 237.200,00 |
| V.14.3 | Ritenute erariali | € | 2.796,29 | € | 205,07 | -€ | € | 222,04 |
| V.14.4 | Ritenute previdenziali | € | 634,58 | € | - | | € | 634,58 |
| V.14.5 | Ritenute varie | € | 2.706,95 | | | | € | 2.706,95 |
| | TOTALE COMPLESSIVO RESIDUI ATTIVI | € | 62.265.827,96 | € | 10.291.087,52 | -€ | € | 50.768.193,65 |

SITUAZIONE RESIDUI ATTIVI AL 31 DICEMBRE 2013

| Capitoli | Denominazione | Esercizio | Residui al 01.01.2013 | Riscossioni nel 2013 | Minori accertamenti (-) riaccertamenti (+) | Da conservare a residuo |
|----------|---|-----------|--------------------------|-------------------------|---|----------------------------|
| II.8.2 | Contributi per borse di studio | 1998 | € 3.047.899,02 | € - | € - | € 3.047.899,02 |
| II.8.5 | Contributi diversi dello Stato | 1998 | € 790.559,52 | € - | € - | € 790.559,52 |
| | TOTALE ANNO 1998 | | € 3.838.458,54 | € - | € - | € 3.838.458,54 |
| II.9.1 | Contributo annuo Provincia di Catanzaro | 1999 | € 51.645,69 | € - | € - | € 51.645,69 |
| | TOTALE ANNO 1999 | | € 51.645,69 | € - | € - | € 51.645,69 |
| II.9.1 | Contributo annuo Provincia di Catanzaro | 2000 | € 51.645,69 | € - | € - | € 51.645,69 |
| II.9.2 | Contributo annuo Comune di Catanzaro | 2000 | € 103.291,38 | € - | € - | € 103.291,38 |
| | TOTALE ANNO 2000 | | € 154.937,07 | € - | € - | € 154.937,07 |
| II.9.1 | Contributo annuo Provincia di Catanzaro | 2001 | € 51.645,69 | € - | € - | € 51.645,69 |
| II.9.2 | Contributo annuo Comune di Catanzaro | 2001 | € 103.291,38 | € - | € - | € 103.291,38 |
| II.9.6 | contributi di enti e soggetti privati | 2001 | € 8.700,00 | € 8.700,00 | € - | € - |
| | TOTALE ANNO 2001 | | € 163.637,07 | € 8.700,00 | € - | € 154.937,07 |
| II.9.1 | Contributo annuo Provincia di Catanzaro | 2002 | € 51.645,69 | € - | € - | € 51.645,69 |
| II.9.2 | Contributo annuo Comune di Catanzaro | 2002 | € 103.291,38 | € - | € - | € 103.291,38 |
| II.9.6 | contributi di enti e soggetti privati | 2002 | € 25.822,84 | € - | € - | € 25.822,84 |
| II.9.7 | borse di studio finanziate da enti e/o soggetti privati | 2002 | € 12.589,79 | € - | € - | € 12.589,79 |
| | TOTALE ANNO 2002 | | € 193.349,70 | € - | € - | € 193.349,70 |
| II.9.1 | Contributo annuo Provincia di Catanzaro | 2003 | € 51.645,69 | € - | € - | € 51.645,69 |
| II.9.2 | Contributo annuo Comune di Catanzaro | 2003 | € 103.291,38 | € - | € - | € 103.291,38 |

Università degli Studi di Catanzaro "Magna Graecia"

| | | | | | | | |
|---------|--|------|---------------------|--------------------|--------------------|------------|---------------------|
| II.9.7 | borse di studio finanziate da enti e/o soggetti privati | 2003 | € 49,58 | € - | € - | € - | € 49,58 |
| | TOTALE ANNO 2003 | | € 154.986,65 | € - | € - | € - | € 154.986,65 |
| II.9.1 | Contributo annuo Provincia di Catanzaro | 2004 | € 51.645,69 | € - | € - | € - | € 51.645,69 |
| II.9.2 | Contributo annuo Comune di Catanzaro | 2004 | € 103.291,38 | € - | € - | € - | € 103.291,38 |
| II.9.6 | contributi di enti e soggetti privati | 2004 | € 56.810,25 | € 18.000,00 | € 75,99 | € - | € 38.734,26 |
| II.9.7 | borse di studio finanziate da enti e/o soggetti privati | 2004 | € 37.769,38 | € - | € 12.589,79 | € - | € 25.179,59 |
| | TOTALE ANNO 2004 | | € 249.516,70 | € 18.000,00 | € 12.665,78 | € - | € 218.850,92 |
| II.9.1 | Contributo annuo Provincia di Catanzaro | 2005 | € 51.645,69 | € - | € - | € - | € 51.645,69 |
| II.9.2 | Contributo annuo Comune di Catanzaro | 2005 | € 103.291,38 | € - | € - | € - | € 103.291,38 |
| II.9.6 | contributi di enti e soggetti privati | 2005 | € 38.734,26 | € - | € 12.911,42 | € - | € 25.822,84 |
| II.9.7 | borse di studio finanziate da enti e/o soggetti privati | 2005 | € 62.948,97 | € 12.589,80 | € 12.589,79 | € - | € 37.769,38 |
| | TOTALE ANNO 2005 | | € 256.620,30 | € 12.589,80 | € 25.501,21 | € - | € 218.529,29 |
| II.9.1 | Contributo annuo Provincia di Catanzaro | 2006 | € 51.645,69 | € - | € - | € - | € 51.645,69 |
| II.9.2 | Contributo annuo Comune di Catanzaro | 2006 | € 103.291,38 | € - | € - | € - | € 103.291,38 |
| II.9.6 | contributi di enti e soggetti privati | 2006 | € 25.822,84 | € - | € - | € - | € 25.822,84 |
| II.9.7 | borse di studio finanziate da enti e/o soggetti privati | 2006 | € 59.990,10 | € 12.589,80 | € - | € - | € 47.400,30 |
| II.9.12 | Contributi di enti pubblici e soggetti privati per convegni e mostre | 2006 | € 53.829,72 | € - | € - | € - | € 53.829,72 |
| | TOTALE ANNO 2006 | | € 294.579,73 | € 12.589,80 | € - | € - | € 281.989,93 |
| I.7.1 | Mutui con la cassa depositi e prestiti | 2007 | € 481.391,43 | € 334.405,49 | € - | € - | € 146.985,94 |
| II.9.1 | Contributo annuo Provincia di Catanzaro | 2007 | € 51.645,69 | € - | € - | € - | € 51.645,69 |
| II.9.2 | Contributo annuo Comune di Catanzaro | 2007 | € 103.291,38 | € - | € - | € - | € 103.291,38 |
| II.9.3 | Borse di studio finanz. dalla Regione | 2007 | € 129.609,50 | € - | € - | € - | € 129.609,50 |
| II.9.6 | Contributi di enti e soggetti privati | 2007 | € 12.911,42 | € - | € - | € - | € 12.911,42 |
| II.9.7 | Borse di studio finanziate da enti e/o soggetti privati | 2007 | € 24.193,30 | € - | € - | € - | € 24.193,30 |

| TOTALE ANNO 2007 | | € | 803.042,72 | € | 334.405,49 | € | - | € | 468.637,23 |
|------------------|---|------|------------|----------------------|------------|---------------------|----|----|----------------------|
| II.9.1 | Contributo annuo Provincia di Catanzaro | 2008 | € | 51.645,69 | | € | | € | 51.645,69 |
| II.9.2 | Contributo annuo Comune di Catanzaro | 2008 | € | 103.291,38 | | € | | € | 103.291,38 |
| II.9.3 | Borse di studio finanz. dalla Regione | 2008 | € | 520.390,50 | | € | | € | 520.390,50 |
| III.10.1 | Recupero e rimborsi diversi | 2008 | € | 9.522,36 | | € | | € | 9.522,36 |
| IV.13.3 | Contributi del comune | 2008 | € | 72.420,49 | | € | | € | 72.420,49 |
| V.14.1 | Partite di giro varie | 2008 | € | 139.400,00 | € | 62.800,00 | | € | 76.600,00 |
| V.14.3 | Ritenute erariali | 2008 | € | 62,27 | € | 62,27 | | -€ | 0,00 |
| V.14.5 | Ritenute varie | 2008 | € | 1.406,95 | | | | € | 1.406,95 |
| | TOTALE ANNO 2008 | | € | 898.139,64 | € | 62.862,27 | € | - | 835.277,37 |
| I.7.1 | Mutui con la cassa depositi e prestiti | 2009 | € | 2.112.375,70 | | | | € | 2.112.375,70 |
| II.9.7 | Borse di studio finanziate da enti e/o soggetti privati | 2009 | € | 15.977,02 | | | | € | 15.977,02 |
| II.9.8 | Trasferimenti da parte delle A.S.L | 2009 | € | 2.438.116,59 | | | | € | 2.438.116,59 |
| IV.13.1 | Contributi della regione | 2009 | € | 900.000,00 | | | | € | 900.000,00 |
| V.14.1 | Partite di giro varie | 2009 | € | 14.000,00 | | | | € | 14.000,00 |
| V.14.5 | Ritenute varie | 2009 | € | 1.300,00 | | | | € | 1.300,00 |
| | TOTALE ANNO 2009 | | € | 5.481.769,31 | € | - | € | - | 5.481.769,31 |
| I.2.4 | Contratti e convenzioni con la Regione | 2010 | € | 6.555,00 | | | | € | 6.555,00 |
| I.2.6 | Contratti e convenzioni con Enti Pubblici | 2010 | € | 156.000,00 | € | 156.000,00 | | € | - |
| II.9.7 | Borse di studio finanziate da enti e/o soggetti privati | 2010 | € | 16.135,76 | | | | € | 16.135,76 |
| II.9.8 | Trasferimenti da parte delle A.S.L | 2010 | € | 4.387.265,08 | | | | € | 4.387.265,08 |
| IV.12.1 | Fondo per l'edilizia universitaria | 2010 | € | 5.661.349,00 | € | 1.481.681,28 | -€ | € | 3.013.659,10 |
| IV.13.1 | Contributi della regione | 2010 | € | 4.971.303,98 | € | 956.995,30 | | € | 4.014.308,68 |
| | TOTALE ANNO 2010 | | € | 15.198.608,82 | € | 2.594.676,58 | -€ | € | 11.437.923,62 |
| I.2.1 | Contratti e convenzioni con Mtur | 2011 | € | 6.550.700,86 | € | 77.688,00 | -€ | € | 6.473.010,86 |
| I.2.6 | Contratti e convenzioni con Enti Pubblici | 2011 | € | 137.044,61 | € | 137.044,61 | | € | - |
| I.5.1 | Rendite di beni immobili | 2011 | € | 7.231,41 | € | 7.231,41 | | € | - |
| II.9.3 | Borse di studio finanz. dalla Regione | 2011 | € | 994.350,00 | € | 372.400,00 | | € | 621.950,00 |
| II.9.8 | Trasferimenti da parte delle A.S.L | 2011 | € | 4.530.720,85 | | | | € | 4.530.720,85 |

TOTALE RESIDUI PASSIVI AL 31 DICEMBRE 2013

| Capitoli | Denominazione | Residui al 01.01.2013 | Pagamenti nel 2013 | Minori impegni | Da conservare a residuo |
|----------|---|--------------------------|-----------------------|----------------|----------------------------|
| I.1.1 | Stipendi, retribuzioni ed altri assegni fissi al personale docente e ricercatore e oneri connessi | € 68.985,90 | € 38.308,40 | € 30.677,50 | € - |
| I.1.2 | Stipendi, retribuzioni ed altri assegni fissi al personale amministrativo e tecnico e oneri connessi | € 7.301,79 | € 7.301,79 | | € - |
| I.1.3 | Indennità accessorie al personale amministrativo e tecnico e oneri connessi (c.c.n.l. comparto università) | € 33.393,68 | € 596,16 | € 163,53 | € 32.633,99 |
| I.1.7 | Professori a contratto | € 600.131,30 | € 173.598,41 | € 4.712,94 | € 421.819,95 |
| I.1.10 | Indennità accessorie al personale docente e ricercatore | € 3.565.000,00 | € - | € 697.164,91 | € 2.867.835,09 |
| I.1.11 | Assegni di ricerca | € 1.634.363,62 | € 1.022.193,38 | € 76.914,82 | € 535.255,42 |
| I.1.12 | Supplenze personale docente e oneri connessi | € 377.912,32 | € - | € 2.286,18 | € 375.626,14 |
| I.1.13 | Collaboratori, tutors ed esperti linguistici di madre lingua | € 326.102,28 | € 69.699,61 | € 133.380,12 | € 123.022,55 |
| I.2.03 | Indennità, gettoni e spese di missione al collegio dei Revisori dei Conti | € 44.392,48 | € 44.322,48 | € 70,00 | € - |
| I.2.04 | Indennità e spese di missione al nucleo di valutazione della gestione | € 48.416,32 | € 48.416,32 | | € - |
| I.3.2 | Corsi per la formazione e l'aggiornamento professionale del personale amministrativo e tecnico | € 22.234,66 | € - | | € 22.234,66 |
| I.3.3 | Fondo comune di Ateneo e oneri connessi | € 5.900,44 | € - | | € 5.900,44 |
| I.3.4 | Indennità di missione | € 1.396,77 | € 1.396,77 | | € - |
| I.3.5 | Indennità e compensi ai componenti delle commissioni di concorso, esami di laurea, di stato ed altre commissioni oltre oneri connessi | € 13.359,15 | € 8.359,15 | | € 5.000,00 |

| | | | | | | | | | |
|------|--|---|--------------|---|--------------|---|----------|---|--------------|
| 3.6 | Iniziative culturali di Ateneo | € | 289.646,82 | € | 31.318,70 | € | 3.458,80 | € | 254.869,32 |
| 3.7 | Spese per corsi di perfezionamento | € | 562.588,00 | € | 49.588,00 | | | € | 513.000,00 |
| 3.8 | Spese convenzioni con regione | € | 499.897,95 | € | 296.643,44 | | | € | 203.254,51 |
| 3.10 | Consorzi e società partecipate | € | 18.076,00 | | | | | € | 18.076,00 |
| 3.12 | Master in teledidattica applicata alla medicina | € | 171.257,10 | € | - | | | € | 171.257,10 |
| 4.1 | Borse di studio e spese per il funzionamento dottorato di ricerca e post-dottorato | € | 2.278.216,21 | € | 1.238.700,59 | | € | € | 1.039.515,13 |
| 4.2 | Borse di studio scuole di specializzazione Fac. Medicina e Chirurgia | € | 545.390,87 | € | 545.390,87 | | | € | - |
| 4.3 | Programmi comunitari mobilità docenti e studenti | € | 243.803,09 | € | 111.648,56 | | € | € | 132.152,09 |
| 4.4 | Attività part-time | € | 369.093,75 | € | 111.987,50 | | € | € | 190.665,50 |
| 5.1 | Consulenze e collaborazioni | € | 329.332,09 | € | 100.254,52 | | € | € | 222.048,63 |
| 5.2 | Acquisto pubblicazioni | € | 2.044,50 | € | - | | | € | 2.044,50 |
| 5.3 | Acquisto materiale di consumo | € | 58.034,50 | € | 55.453,42 | | € | € | - |
| 5.7 | Spese per accertamenti sanitari collegiali | € | 562,60 | € | 562,60 | | | € | - |
| 5.8 | Spese postali, telegrafiche e telex | € | 6.431,15 | € | 6.431,15 | | | € | - |
| 5.10 | Trasporti e facchinaggio | € | 6.786,76 | € | 6.786,76 | | | € | - |
| 5.11 | Premi di assicurazione | € | 232.034,89 | € | 98.476,15 | | € | € | 32.934,29 |
| 5.12 | Spese informatizzazione | € | 158.284,92 | € | 156.534,65 | | € | € | 1.592,72 |
| 5.13 | Notiziari ed opuscoli | € | 127,00 | € | 127,00 | | | € | - |

| | | | | | | | | | |
|------|--|---|---------------|---|--------------|---|--------------|---|---------------|
| 5.14 | Acquisto cancelleria e stampati | € | 50.217,24 | € | 40.665,76 | € | 7.640,37 | € | 1.911,11 |
| 5.16 | Vigilanza | € | 137.747,73 | € | 136.223,48 | € | 314,20 | € | 1.210,05 |
| 5.17 | Servizio mensa | € | 46.383,91 | € | 33.696,33 | € | 189,11 | € | 12.498,47 |
| 6.1 | Telefonia | € | 85.335,63 | € | 60.974,85 | € | 24.360,78 | € | - |
| 6.2 | Canoni acqua e gas | € | 87.997,68 | € | 57.377,54 | € | 30.620,14 | € | - |
| 6.3 | Consumo di energia elettrica | € | 12.878,67 | € | 2.103,96 | € | 10.774,71 | € | - |
| 6.4 | sistema di trigenerazione turbogas | € | 968.966,38 | € | 968.966,38 | € | - | € | - |
| 7.1 | Pulizia locali | € | 289.786,51 | € | 217.035,14 | € | 33.049,91 | € | 39.701,46 |
| 7.3 | Manutenzione ordinaria dei locali | € | 401.091,53 | € | 287.299,28 | € | 20.705,27 | € | 93.086,98 |
| 7.4 | Manutenzione arredi e macchine d'ufficio | € | 20.599,74 | € | 20.599,74 | € | - | € | - |
| 8.1 | Locazioni ed oneri condominiali | € | 29.100,00 | € | - | € | - | € | 29.100,00 |
| 8.2 | Noleggio macchine ed attrezzature | € | 14.541,11 | € | 11.323,13 | € | 1.267,98 | € | 1.950,00 |
| 9.2 | Imposte, tasse e tributi vari | € | 75.194,73 | € | 1.627,85 | € | 73.566,88 | € | - |
| 9.3 | Versamenti IVA | € | 18.140,26 | € | 18.119,26 | € | 21,00 | € | - |
| 12.3 | Spese per la pubblicità | € | 12.418,65 | € | 4.723,84 | € | 1.748,32 | € | 5.946,49 |
| 12.4 | Oneri legali | € | 19.192,88 | € | - | € | - | € | 19.192,88 |
| 13.2 | Spese per nuove costruzioni | € | 23.328.719,66 | € | 4.953.041,10 | € | 1.166.008,62 | € | 17.209.669,94 |
| 13.3 | Ristrutturazione di immobili | € | 1.114.443,57 | € | - | € | - | € | 1.114.443,57 |
| 13.7 | Manutenzione straordinaria di immobili | € | 90.229,42 | € | 76.095,37 | € | 12.707,86 | € | 1.426,19 |
| 13.8 | Cofinanziamento per realizzazione residenze degli studenti | € | 5.371.514,21 | € | 1.559.844,09 | € | - | € | 3.811.670,12 |

| | | | | | | | |
|----------|--|---|----------------------|---|----------------------|---|----------------------|
| I.14.1 | Acquisto impianti, attrezzature e macchinari | € | 1.926.712,93 | € | 955.428,34 | € | 971.284,59 |
| I.14.2 | Manutenzione straordinaria impianti attrezzature e macchinari | € | 2.372.884,04 | € | 128.369,37 | € | 2.244.514,67 |
| I.14.3 | Acquisto mobili e macchine d'ufficio | € | 333.708,50 | € | 251.534,80 | € | 82.173,70 |
| I.14.5 | Acquisto attrezzature informatiche | € | 5.917,63 | € | 5.592,14 | € | 325,49 |
| III.16.1 | Rimborsi mutui e prestiti | € | 5.025.742,44 | € | 5.025.742,44 | € | - |
| V.17.2 | Trasferimenti a soggetti pubblici e privati | € | 70.000,00 | € | 20.000,00 | € | 50.000,00 |
| V.17.4 | CUS attività sportiva | € | 24.179,75 | € | 24.179,75 | € | - |
| V.18.1 | Partite di giro varie | € | 2.529.567,33 | € | 1.718.130,41 | € | 811.436,92 |
| V.18.3 | Ritenute erariali | € | 1.163,01 | € | 1.163,01 | € | - |
| V.18.4 | Ritenute previdenziali | € | 13.347,01 | € | 13.347,01 | € | - |
| V.18.5 | Ritenute varie | € | 2.382,42 | € | 873,00 | € | 1.509,42 |
| VI.20.1 | Assegnazione ai Centri di Gestione | € | 5.365.919,80 | € | 94.178,00 | € | 4.201.684,31 |
| VI.20.2 | Assegnazioni ai Dipartimenti | € | 220.822,00 | € | - | € | 220.822,00 |
| VI.20.4 | Assegnazioni varie ai centri di gestione | € | 175.000,00 | € | 94.000,00 | € | 81.000,00 |
| VI.21.1 | Trasferimenti per progetti di ricerca finanziati dall'Università | € | 317.114,00 | € | 317.114,00 | € | - |
| VI.21.2 | Trasferimenti per progetti di ricerca di interesse nazionale | € | 523.465,00 | € | - | € | 523.465,00 |
| VI.21.5 | Assegnazione contributi studi e ricerche MIUR | € | 28.166.301,20 | € | 5.335.768,54 | € | 22.830.532,66 |
| | TOTALE COMPLESSIVO RESIDUI PASSIVI | € | 91.769.225,48 | € | 26.659.234,29 | € | 3.578.697,14 |
| | | € | | € | | € | 61.531.294,05 |

SITUAZIONE RESIDUI PASSIVI AL 31 DICEMBRE 2013

| Capitoli | Denominazione | Esercizio | Residui al 01.01.2013 | Pagamenti nel 2013 | Minori impegni | Da conservare a residuo |
|----------|--|-----------|--------------------------|-----------------------|----------------|-------------------------|
| II.13.2 | Spese per nuove costruzioni | 1998 | € 3.238.531,16 | € 1.538.690,01 | | € 1.699.841,15 |
| | TOTALE ANNO 1998 | | € 3.238.531,16 | € 1.538.690,01 | € - | € 1.699.841,15 |
| II.13.2 | Spese per nuove costruzioni | 2000 | € 3.621.666,49 | € 86.051,11 | | € 3.535.615,38 |
| | TOTALE ANNO 2000 | | € 3.621.666,49 | € 86.051,11 | € - | € 3.535.615,38 |
| II.13.2 | Spese per nuove costruzioni | 2003 | € 210.136,83 | € - | | € 210.136,83 |
| | TOTALE ANNO 2003 | | € 210.136,83 | € - | € - | € 210.136,83 |
| I.5.1 | Consulenze e collaborazioni | 2004 | € 66.192,00 | € - | | € 66.192,00 |
| II.13.2 | Spese per nuove costruzioni | 2004 | € 461.794,77 | € 60.761,81 | | € 401.032,96 |
| | TOTALE ANNO 2004 | | € 527.986,77 | € 60.761,81 | € - | € 467.224,96 |
| II.13.2 | Spese per nuove costruzioni | 2005 | € 1.351.419,83 | € 532.718,99 | | € 818.700,84 |
| II.14.1 | Acquisto impianti, attrezzature e macchinari | 2005 | € 515.073,75 | | | € 515.073,75 |
| | TOTALE ANNO 2005 | | € 1.866.493,58 | € 532.718,99 | € - | € 1.333.774,59 |
| I.7.3 | Manutenzione ordinaria dei locali | 2006 | € 3.013,20 | | | € 3.013,20 |
| II.13.2 | Spese per nuove costruzioni | 2006 | € 29.000,00 | | | € 29.000,00 |
| II.13.8 | Cofinanziamento per realizzazione residenze degli studenti | 2006 | € 2.449.312,84 | € 1.559.844,09 | | € 889.468,75 |
| | TOTALE ANNO 2006 | | € 2.481.326,04 | € 1.559.844,09 | € - | € 921.481,95 |
| I.1.10 | Indennità accessorie al personale docente e ricercatore | 2007 | € 1.500.000,00 | € - | € 697.164,91 | € 802.835,09 |
| I.7.3 | Manutenzione ordinaria dei locali | 2007 | € 20.251,82 | € 14.703,63 | | € 5.548,19 |
| II.13.2 | Spese per nuove costruzioni | 2007 | € 492.561,26 | € 358.092,00 | | € 134.469,26 |
| II.14.1 | Acquisto impianti, attrezzature e macchinari | 2007 | € 43.208,79 | € 23.627,45 | | € 19.581,34 |
| V.18.1 | Partite di giro varie | 2007 | € 7.800,00 | | | € 7.800,00 |

| TOTALE ANNO 2007 | | € | 2.063.821,87 | € | 396.423,08 | € | 697.164,91 | € | 970.233,88 |
|------------------|---|------|-----------------------|-----------------------|-------------------|---|------------|-----------------------|------------|
| I.1.10 | Indennità accessorie al personale docente e ricercatore | 2008 | € 1.000.000,00 | | | | | | |
| I.7.3 | Manutenzione ordinaria dei locali | 2008 | € 2.657,42 | € 823,68 | € 1.433,74 | | | € 1.000.000,00 | |
| II.13.2 | Spese per nuove costruzioni | 2008 | € 72.420,49 | | | | | € 400,00 | |
| V.18.1 | Partite di giro varie | 2008 | € 150.272,00 | € 73.300,00 | | | | € 72.420,49 | |
| V.18.5 | Ritenute varie | 2008 | € 746,11 | | | | | € 76.972,00 | |
| | TOTALE ANNO 2008 | | € 1.226.096,02 | € 74.123,68 | € 1.433,74 | | | € 1.150.538,60 | |
| I.1.7 | Professori a contratto | 2009 | € 6.400,00 | € 1.500,00 | | | | € 4.900,00 | |
| I.1.10 | Indennità accessorie al personale docente e ricercatore | 2009 | € 500.000,00 | | | | | € 500.000,00 | |
| I.1.13 | Collaboratori, tutors ed esperti linguistici di madre lingua | 2009 | € 11.400,00 | € 3.800,00 | € 7.600,00 | | | € 0,00 | |
| I.3.6 | Iniziative culturali di Ateneo | 2009 | € 43.279,64 | | | | | € 43.279,64 | |
| I.4.3 | Programmi comunitari mobilità docenti e studenti | 2009 | € 2.355,00 | | | | | € 2.355,00 | |
| I.5.1 | Consulenze e collaborazioni | 2009 | € 300,00 | € 300,00 | | | | € - | |
| I.5.2 | Acquisto pubblicazioni | 2009 | € 2.044,50 | | | | | € 2.044,50 | |
| I.5.14 | Acquisto cancelleria e stampati | 2009 | € 7.746,24 | € 5.835,13 | | | | € 1.911,11 | |
| I.7.1 | Pulizia locali | 2009 | € 58.657,12 | € 18.955,66 | | | | € 39.701,46 | |
| I.7.3 | Manutenzione ordinaria dei locali | 2009 | € 4.702,48 | € 3.904,20 | € 193,78 | | | € 604,50 | |
| I.8.2 | Noleggio macchine ed attrezzature | 2009 | € 639,97 | € 639,97 | | | | € - | |
| II.13.2 | Spese per nuove costruzioni | 2009 | € 1.342.525,05 | € 985.425,38 | | | | € 357.099,67 | |
| II.13.3 | Ristrutturazione di immobili | 2009 | € 1.054.443,57 | | | | | € 1.054.443,57 | |
| II.14.2 | Manutenzione straordinaria impianti attrezzature e macchinari | 2009 | € 512,68 | | | | | € 512,68 | |
| II.14.3 | Acquisto mobili e macchine d'ufficio | 2009 | € 8.400,00 | | | | | € 8.400,00 | |
| V.18.1 | Partite di giro varie | 2009 | € 20.127,62 | | | | | € 20.127,62 | |
| V.18.5 | Ritenute varie | 2009 | € 746,11 | | | | | € 746,11 | |
| | TOTALE ANNO 2009 | | € 3.064.279,98 | € 1.020.360,34 | € 7.793,78 | | | € 2.036.125,86 | |
| I.1.7 | Professori a contratto | 2010 | € 7.800,00 | € 6.300,00 | | | | € 1.500,00 | |
| I.1.12 | Supplenze personale docente e oneri connessi | 2010 | € 32.550,00 | € - | € 2.286,18 | | | € 30.263,82 | |
| I.1.13 | Collaboratori, tutors ed esperti linguistici di madre lingua | 2010 | € 9.500,00 | € - | | | | € 9.500,00 | |

Università degli Studi di Catanzaro "Magna Graecia"

| | | | | | | | | |
|---------|--|------|---|----------------------|---|---------------------|---|---------------------|
| I.3.2 | Corsi per la formazione e l'aggiornamento professionale del personale amministrativo e tecnico | 2010 | € | 22.234,66 | € | - | € | 22.234,66 |
| I.3.3 | Fondo comune di Ateneo e oneri connessi | 2010 | € | 4.887,09 | € | - | € | 4.887,09 |
| I.3.6 | Iniziative culturali di Ateneo | 2010 | € | 690,70 | € | - | € | 690,70 |
| I.4.3 | Programmi comunitari mobilità docenti e studenti | 2010 | € | 2.198,98 | € | - | € | 2.198,98 |
| I.4.4 | Attività part-time | 2010 | € | 1.162,50 | € | - | € | 1.162,50 |
| I.5.11 | Premi di assicurazione | 2010 | € | 20.163,81 | € | - | € | 20.163,81 |
| I.7.3 | Manutenzione ordinaria dei locali | 2010 | € | 37.413,82 | € | 32.051,10 | € | 1.906,90 |
| I.8.2 | Noleggio macchine ed attrezzature | 2010 | € | 2.676,00 | € | 726,00 | € | 3.455,82 |
| I.12.3 | Spese per la pubblicità | 2010 | € | 3.398,32 | € | - | € | 1.748,32 |
| II.13.2 | Spese per nuove costruzioni | 2010 | € | 11.421.572,56 | € | 1.311.100,58 | € | 1.166.008,62 |
| II.13.3 | Ristrutturazione di immobili | 2010 | € | 60.000,00 | € | - | € | 60.000,00 |
| II.13.8 | Cofinanziamento per realizzazione residenze degli studenti | 2010 | € | 2.922.201,37 | € | - | € | 2.922.201,37 |
| II.14.1 | Acquisto impianti, attrezzature e macchinari | 2010 | € | 845.593,54 | € | 597.328,68 | € | 248.264,86 |
| II.14.2 | Manutenzione straordinaria impianti attrezzature e macchinari | 2010 | € | 560.099,60 | € | 69.274,14 | € | 490.825,46 |
| V.18.1 | Partite di giro varie | 2010 | € | 3.660,15 | € | - | € | 3.660,15 |
| VI.20.1 | Assegnazione ai Centri di Gestione | 2010 | € | 1.579.872,41 | € | - | € | 1.579.872,41 |
| VI.20.2 | Assegnazioni ai Dipartimenti | 2010 | € | 166.822,00 | € | - | € | 166.822,00 |
| | TOTALE ANNO 2010 | | € | 17.704.497,51 | € | 2.016.780,50 | € | 1.193.967,03 |
| I.1.7 | Professori a contratto | 2011 | € | 118.213,70 | € | 78.443,67 | € | 2.042,26 |
| I.1.11 | Assegni di ricerca | 2011 | € | 401.922,89 | € | 289.812,52 | € | 3.563,32 |
| I.1.12 | Supplenze personale docente e oneri connessi | 2011 | € | 225.019,51 | € | - | € | - |
| I.1.13 | Collaboratori, tutors ed esperti linguistici di madre lingua | 2011 | € | 179.904,82 | € | 13.876,82 | € | 115.194,72 |
| I.3.3 | Fondo comune di Ateneo e oneri connessi | 2011 | € | 1.013,35 | € | - | € | - |
| I.3.6 | Iniziative culturali di Ateneo | 2011 | € | 9.609,95 | € | - | € | 1.013,35 |
| I.3.12 | Master in teledidattica applicata alla medicina | 2011 | € | 85.628,55 | € | - | € | 9.609,95 |
| I.4.1 | Borse di studio e spese per il funzionamento dottorato di ricerca e post-dottorato | 2011 | € | 1.056.974,85 | € | 789.587,97 | € | 0,48 |
| I.4.3 | Programmi comunitari mobilità docenti e studenti | 2011 | € | 35.344,82 | € | - | € | 1,00 |
| I.4.4 | Attività part-time | 2011 | € | 184.256,25 | € | 108.500,00 | € | 64.270,75 |
| | | | € | | € | | € | 11.485,50 |

Università degli Studi di Catanzaro "Magna Graecia"

| | | | | | | |
|---------|--|------|------------------------|-----------------------|-----------------------|------------------------|
| I.5.1 | Consulenze e collaborazioni | 2011 | € 19.931,70 | € 7.550,40 | € | 12.381,30 |
| I.5.11 | Premi di assicurazione | 2011 | € 36.189,92 | € 3.255,63 | € | 32.934,29 |
| I.5.12 | Spese informatizzazione | 2011 | € 2.178,00 | € 2.178,00 | € | - |
| I.5.17 | Servizio mensa | 2011 | € 4.371,99 | | € | 4.371,99 |
| I.6.1 | Telefonia | 2011 | € 11.791,09 | | € 11.791,09 | € |
| I.7.1 | Pulizia locali | 2011 | € 10.014,36 | | € 10.014,36 | € |
| I.7.3 | Manutenzione ordinaria dei locali | 2011 | € 100.285,81 | € 47.328,38 | € 15.000,00 | € 37.957,43 |
| I.8.1 | Locazioni ed oneri condominiali | 2011 | € 7.100,00 | | € | 7.100,00 |
| I.8.2 | Noleggio macchine ed attrezzature | 2011 | € 1.267,98 | € - | € 1.267,98 | € |
| I.12.3 | Spese per la pubblicità | 2011 | € 720,00 | | € | 720,00 |
| I.12.4 | Oneri legali | 2011 | € 4.000,00 | | € | 4.000,00 |
| II.14.1 | Acquisto impianti, attrezzature e macchinari | 2011 | € 20.474,64 | | € | 20.474,64 |
| II.14.2 | Manutenzione straordinaria impianti attrezzature e macchinari | 2011 | € 357.384,92 | € 48.633,16 | € | 308.751,76 |
| V.18.1 | Partite di giro varie | 2011 | € 1.167.946,00 | € 577.602,35 | € | 590.343,65 |
| V.18.4 | Ritenute previdenziali | 2011 | € 2.342,75 | € 2.342,75 | € | - |
| V.18.5 | Ritenute varie | 2011 | € 17,20 | € - | € | 17,20 |
| VI.20.1 | Assegnazione ai Centri di Gestione | 2011 | € 2.811.869,39 | € - | € 1.070.057,49 | € 1.741.811,90 |
| VI.20.2 | Assegnazioni ai Dipartimenti | 2011 | € 54.000,00 | € - | € | 54.000,00 |
| VI.20.4 | Assegnazioni varie ai centri di gestione | 2011 | € 100.000,00 | € 46.300,00 | € | 53.700,00 |
| VI.21.5 | Assegnazione contributi studi e ricerche MIUR | 2011 | € 28.166.301,20 | € 5.335.768,54 | € | 22.830.532,66 |
| | TOTALE ANNO 2011 | | € 35.176.075,64 | € 7.351.180,19 | € 1.293.203,45 | € 26.531.692,00 |
| I.1.1 | Stipendi, retribuzioni ed altri assegni fissi al personale docente e ricercatore e oneri connessi | 2012 | € 68.985,90 | € 38.308,40 | € 30.677,50 | € |
| I.1.2 | Stipendi, retribuzioni ed altri assegni fissi al personale amministrativo e tecnico e oneri connessi | 2012 | € 7.301,79 | € 7.301,79 | € | € |
| I.1.3 | Indennità accessorie al personale amministrativo e tecnico e oneri connessi (c.n.l. comparto università) | 2012 | € 33.393,68 | € 596,16 | € 163,53 | € 32.633,99 |
| I.1.7 | Professori a contratto | 2012 | € 467.717,60 | € 87.354,74 | € 2.670,68 | € 377.692,18 |
| I.1.10 | Indennità accessorie al personale docente e ricercatore | 2012 | € 565.000,00 | € - | € | € 565.000,00 |
| I.1.11 | Assegni di ricerca | 2012 | € 1.232.440,73 | € 732.380,86 | € 73.351,50 | € 426.708,37 |
| I.1.12 | Supplenze personale docente e oneri connessi | 2012 | € 120.342,81 | | € | € 120.342,81 |

Università degli Studi di Catanzaro "Magna Graecia"

| | | | | | | |
|--------|---|------|----------------|--------------|-------------|--------------|
| I.1.13 | Collaboratori, tutors ed esperti linguistici di madre lingua | 2012 | € 125.297,46 | € 52.022,79 | € 10.585,40 | € 62.689,27 |
| I.2.03 | Indennità, gettoni e spese di missione al collegio dei Revisori dei Conti | 2012 | € 44.392,48 | € 44.322,48 | € 70,00 | € - |
| I.2.04 | Indennità e spese di missione al nucleo di valutazione della gestione | 2012 | € 48.416,32 | € 48.416,32 | € - | € - |
| I.3.4 | Indennità di missione | 2012 | € 1.396,77 | € 1.396,77 | € - | € - |
| I.3.5 | Indennità e compensi ai componenti delle commissioni di concorso, esami di laurea, di stato ed altre commissioni oltre oneri connessi | 2012 | € 13.359,15 | € 8.359,15 | € - | € 5.000,00 |
| I.3.6 | Iniziative culturali di Ateneo | 2012 | € 236.066,53 | € 31.318,70 | € 2.768,10 | € 201.979,73 |
| I.3.7 | Spese per corsi di perfezionamento | 2012 | € 562.588,00 | € 49.588,00 | € - | € 513.000,00 |
| I.3.8 | Spese convenzioni con regione | 2012 | € 499.897,95 | € 296.643,44 | € - | € 203.254,51 |
| I.3.10 | Consorzi e società partecipate | 2012 | € 18.076,00 | € - | € - | € 18.076,00 |
| I.3.12 | Master in teledidattica applicata alla medicina | 2012 | € 85.628,55 | € - | € - | € 85.628,55 |
| I.4.1 | Borse di studio e spese per il funzionamento dottorato di ricerca e post-dottorato | 2012 | € 1.221.241,36 | € 449.112,62 | € 0,01 | € 772.128,73 |
| I.4.2 | Borse di studio scuole di specializzazione Fac. Medicina e Chirurgia | 2012 | € 545.390,87 | € 545.390,87 | € - | € - |
| I.4.3 | Programmi comunitari mobilità docenti e studenti | 2012 | € 203.904,29 | € 111.648,56 | € 1,44 | € 92.254,29 |
| I.4.4 | Attività part-time | 2012 | € 183.675,00 | € 3.487,50 | € 1.007,50 | € 179.180,00 |
| I.5.1 | Consulenze e collaborazioni | 2012 | € 242.908,39 | € 92.404,12 | € 7.028,94 | € 143.475,33 |
| I.5.3 | Acquisto materiale di consumo | 2012 | € 58.034,50 | € 55.453,42 | € 2.581,08 | € - |
| I.5.7 | Spese per accertamenti sanitari collegiali | 2012 | € 562,60 | € 562,60 | € - | € - |
| I.5.8 | Spese postali, telegrafiche e telex | 2012 | € 6.431,15 | € 6.431,15 | € - | € - |
| I.5.10 | Trasporti e facchinaggio | 2012 | € 6.786,76 | € 6.786,76 | € - | € - |
| I.5.11 | Premi di assicurazione | 2012 | € 175.681,16 | € 95.220,52 | € 80.460,64 | € - |
| I.5.12 | Spese informatizzazione | 2012 | € 156.106,92 | € 154.356,65 | € 157,55 | € 1.592,72 |
| I.5.13 | Notiziari ed opuscoli | 2012 | € 127,00 | € 127,00 | € - | € - |
| I.5.14 | Acquisto cancelleria e stampati | 2012 | € 42.471,00 | € 34.830,63 | € 7.640,37 | € - |
| I.5.16 | Vigilanza | 2012 | € 137.747,73 | € 136.223,48 | € 314,20 | € 1.210,05 |
| I.5.17 | Servizio mensa | 2012 | € 42.011,92 | € 33.696,33 | € 189,11 | € 8.126,48 |
| I.6.1 | Telefonia | 2012 | € 73.544,54 | € 60.974,85 | € 12.569,69 | € - |
| I.6.2 | Canoni acqua e gas | 2012 | € 87.997,68 | € 57.377,54 | € 30.620,14 | € - |

Università degli Studi di Catanzaro "Magna Graecia"

| | | | | | | | | | | |
|----------|--|------|---|---------------|---|---------------|---|--------------|---|---------------|
| I.6.3 | Consumo di energia elettrica | 2012 | € | 12.878,67 | € | 2.103,96 | € | 10.774,71 | € | - |
| I.6.4 | sistema di trigenerazione turbogas | 2012 | € | 968.966,38 | € | 968.966,38 | | | € | - |
| I.7.1 | Pulizia locali | 2012 | € | 221.115,03 | € | 198.079,48 | € | 23.035,55 | € | - |
| I.7.3 | Manutenzione ordinaria dei locali | 2012 | € | 232.766,98 | € | 188.488,29 | € | 2.170,85 | € | 42.107,84 |
| I.7.4 | Manutenzione arredi e macchine d'ufficio | 2012 | € | 20.599,74 | € | 20.599,74 | | | € | - |
| I.8.1 | Locazioni ed oneri condominiali | 2012 | € | 22.000,00 | € | - | | | € | 22.000,00 |
| I.8.2 | Noleggio macchine ed attrezzature | 2012 | € | 9.957,16 | € | 9.957,16 | | | € | - |
| I.9.2 | Imposte, tasse e tributi vari | 2012 | € | 75.194,73 | € | 1.627,85 | € | 73.566,88 | € | - |
| I.9.3 | Versamenti IVA | 2012 | € | 18.140,26 | € | 18.119,26 | € | 21,00 | € | - |
| I.12.3 | Spese per la pubblicità | 2012 | € | 8.300,33 | € | 4.723,84 | | | € | 3.576,49 |
| I.12.4 | Oneri legali | 2012 | € | 15.192,88 | € | - | | | € | 15.192,88 |
| II.13.2 | Spese per nuove costruzioni | 2012 | € | 1.087.091,22 | € | 80.201,22 | | | € | 1.006.890,00 |
| II.13.7 | Manutenzione straordinaria di immobili | 2012 | € | 90.229,42 | € | 76.095,37 | € | 12.707,86 | € | 1.426,19 |
| II.14.1 | Acquisto impianti, attrezzature e macchinari | 2012 | € | 502.362,21 | € | 334.472,21 | | | € | 167.890,00 |
| II.14.2 | Manutenzione straordinaria impianti attrezzature e macchinari | 2012 | € | 1.454.886,84 | € | 10.462,07 | | | € | 1.444.424,77 |
| II.14.3 | Acquisto mobili e macchine d'ufficio | 2012 | € | 325.308,50 | € | 251.534,80 | | | € | 73.773,70 |
| II.14.5 | Acquisto attrezzature informatiche | 2012 | € | 5.917,63 | € | 5.592,14 | | | € | 325,49 |
| III.16.1 | Rimborsi mutui e prestiti | 2012 | € | 5.025.742,44 | € | 5.025.742,44 | | | € | - |
| IV.17.2 | Trasferimenti a soggetti pubblici e privati | 2012 | € | 70.000,00 | € | 20.000,00 | | | € | 50.000,00 |
| IV.17.4 | CUS attività sportiva | 2012 | € | 24.179,75 | € | 24.179,75 | | | € | - |
| V.18.1 | Partite di giro varie | 2012 | € | 1.179.761,56 | € | 1.067.228,06 | | | € | 112.533,50 |
| V.18.3 | Ritenute erariali | 2012 | € | 1.163,01 | € | 1.163,01 | | | € | - |
| V.18.4 | Ritenute previdenziali | 2012 | € | 11.004,26 | € | 11.004,26 | | | € | - |
| V.18.5 | Ritenute varie | 2012 | € | 873,00 | € | 873,00 | | | € | - |
| VI.20.1 | Assegnazione ai Centri di Gestione | 2012 | € | 974.178,00 | € | 94.178,00 | | | € | 880.000,00 |
| VI.20.4 | Assegnazioni varie ai centri di gestione | 2012 | € | 75.000,00 | € | 47.700,00 | | | € | 27.300,00 |
| VI.21.1 | Trasferimenti per progetti di ricerca finanziati dall'Università | 2012 | € | 317.114,00 | € | 317.114,00 | | | € | - |
| VI.21.2 | Trasferimenti per progetti di ricerca di interesse nazionale | 2012 | € | 523.465,00 | | | | | € | 523.465,00 |
| | | | € | 20.588.313,59 | € | 12.022.300,49 | € | 385.134,23 | € | 8.180.878,87 |
| | TOTALE GENERALE DEI RESIDUI PASSIVI | | € | 91.769.225,48 | € | 26.659.234,29 | € | 3.578.697,14 | € | 61.531.294,05 |

SITUAZIONE AMMINISTRATIVA AL 31 DICEMBRE 2013

FONDO DI CASSA ESISTENTE AL 1° GENNAIO 2013

€. 61.498.761,06

Somme riscosse nell'esercizio finanziario 2013:

| | | |
|-----------------|----|---------------|
| - in competenza | €. | 72.421.503,09 |
| - in residui | €. | 10.291.087,52 |
| | €. | 82.712.590,61 |

€. 82.712.590,61

Somme pagate nell'esercizio finanziario 2013:

| | | |
|-----------------|----|---------------|
| - in competenza | €. | 64.530.157,40 |
| - in residui | €. | 26.659.234,29 |
| | €. | 91.189.391,69 |

€. -91.189.391,69

FONDO DI CASSA ESISTENTE AL 31 DICEMBRE 2013 (*)

€. 53.021.959,98

Residui attivi al 31 dicembre 2013:

| | | |
|-----------------------------|----|---------------|
| - dell'esercizio | €. | 13.612.773,61 |
| - degli esercizi precedenti | €. | 50.768.193,65 |
| | €. | 64.380.967,26 |

€. 64.380.967,26

Residui passivi al 31 dicembre 2013:

| | | |
|-----------------------------|----|---------------|
| - dell'esercizio | €. | 24.734.194,43 |
| - degli esercizi precedenti | €. | 61.531.294,05 |
| | €. | 86.265.488,48 |

€. -86.265.488,48

AVANZO DI AMMINISTRAZIONE DELL'ESERCIZIO 2013

€. 31.137.438,76

(*) L'importo non comprende € 72.962,29 relativi alla giacenza sul c/c postale n. 855882.

Quote indisponibili:

Interessi su mutui per edilizia da Cassa Depositi e Prestiti

37.084,37

37.084,37

Avanzo disponibile

31.100.354,39

Avanzo utilizzato nel bilancio di previsione 2014 €

18.507.569,78

Avanzo disponibile

€ 12.592.784,61

Ente Codice 013059912000000
 Ente Descrizione UNIVERSITA' DEGLI STUDI MAGNA GRAECIA DI CATANZARO (ATENEO)
 Categoria Universita'
 Sotto Categoria UNIVERSITA
 Periodo MENSILE Dicembre 2013
 Prospetto DISPONIBILITA' LIQUIDE
 Tipo Report Unificato: Elenco dei report dell'ente e delle sue unit{ organizzative
 Data ultimo aggiornamento 28-mar-2014
 Data stampa 02-apr-2014
 Importi in EURO

013059912000000 - UNIVERSITA' DEGLI STUDI MAGNA GRAECIA DI CATANZARO (ATENEO)

Importo a tutto
il periodo

CONTO CORRENTE DI CASSA

| | | |
|------|---|---------------|
| 1100 | FONDO DI CASSA DELL'ENTE ALL' INIZIO DELL'ANNO (1) | 61.498.761,06 |
| 1200 | RISCOSSIONI EFFETTUATE DALL'ENTE A TUTTO IL MESE (2) | 82.712.590,61 |
| 1300 | PAGAMENTI EFFETTUATI DALL'ENTE A TUTTO IL MESE (3) | 91.189.391,69 |
| 1400 | FONDO DI CASSA DELL'ENTE ALLA FINE DEL PERIODO DI RIFERIMENTO (4) (1+2-3) | 53.021.959,98 |
| 1450 | FONDO DI CASSA DELL'ENTE ALLA FINE DEL PERIODO DI RIFERIMENTO - QUOTA | 468.166,62 |

FONDI DELL'ENTE PRESSO IL CASSIERE AL DIFUORI DEL CONTO DI CASSA

| | | |
|------|---|------|
| 2100 | DISPONIBILITA' LIQUIDE LIBERE ALLA FINE DEL MESE COMPRESSE QUELLE REIMPIEGATE | 0,00 |
| 2200 | DISPONIBILITA' LIQUIDE VINCOLATE ALLA FINE DEL MESE COMPRESSE QUELLE | 0,00 |

FONDI DELL'ENTE PRESSO ALTRI ISTITUTI DICREDITO

| | | |
|------|---|------|
| 2300 | DISPONIBILITA' LIQUIDE LIBERE ALLA FINE DEL MESE COMPRESSE QUELLE REIMPIEGATE | 0,00 |
| 2400 | DISPONIBILITA' LIQUIDE VINCOLATE ALLA FINE DEL MESE COMPRESSE QUELLE | 0,00 |

CONCORDANZA TRA IL CONTO DI CASSA E LA CONTABILITA' SPECIALE DI T.U.

| | | |
|------|--|--------------|
| 1500 | DISPONIBILITA' LIQUIDE PRESSO IL CONTO DI TESORERIA SENZA OBBLIGO DI | 0,00 |
| 1600 | RISCOSSIONI EFFETTUATE DAL TESORIERE A TUTTO IL MESE E NON CONTABILIZZATE | 0,00 |
| 1700 | PAGAMENTI EFFETTUATI DAL TESORIERE A TUTTO IL MESE E NON CONTABILIZZATI | 2.587.608,93 |
| 1800 | VERSAM. C/O CONTAB. SPEC. NON CONTABILIZZATI DAL TESORIERE A TUTTO IL MESE | 5.382.470,21 |
| 1850 | PRELIEVI DALLA CONTABILITA' SPECIALE NON CONTABILIZZATI DAL TESORIERE A | 0,00 |

| | | |
|------|---|---------------|
| 1900 | SALDO C/O CONTAB. SPEC. A FINE PERIODO RIFERIM. (4-5-6+7+8-9) | 60.992.039,12 |
|------|---|---------------|

013059912003173 - UNIVERSITA' DEGLI STUDI DI CATANZARO 'MAGNA GRAECIA' - CENTRO
INTERDIPARTIMENTALE DI SERVIZI

Importo a tutto
il periodo

CONTO CORRENTE DI CASSA

| | | |
|------|---|------------|
| 1100 | FONDO DI CASSA DELL'ENTE ALL' INIZIO DELL'ANNO (1) | 0,00 |
| 1200 | RISCOSSIONI EFFETTUATE DALL'ENTE A TUTTO IL MESE (2) | 100.000,00 |
| 1300 | PAGAMENTI EFFETTUATI DALL'ENTE A TUTTO IL MESE (3) | 45.530,82 |
| 1400 | FONDO DI CASSA DELL'ENTE ALLA FINE DEL PERIODO DI RIFERIMENTO (4) (1+2-3) | 54.469,18 |
| 1450 | FONDO DI CASSA DELL'ENTE ALLA FINE DEL PERIODO DI RIFERIMENTO - QUOTA | 0,00 |

FONDI DELL'ENTE PRESSO IL CASSIERE AL DIFUORI DEL CONTO DI CASSA

| | | |
|------|---|------|
| 2100 | DISPONIBILITA' LIQUIDE LIBERE ALLA FINE DEL MESE COMPRESSE QUELLE REIMPIEGATE | 0,00 |
| 2200 | DISPONIBILITA' LIQUIDE VINCOLATE ALLA FINE DEL MESE COMPRESSE QUELLE | 0,00 |

FONDI DELL'ENTE PRESSO ALTRI ISTITUTI DICREDITO

| | | |
|------|---|------|
| 2300 | DISPONIBILITA' LIQUIDE LIBERE ALLA FINE DEL MESE COMPRESSE QUELLE REIMPIEGATE | 0,00 |
| 2400 | DISPONIBILITA' LIQUIDE VINCOLATE ALLA FINE DEL MESE COMPRESSE QUELLE | 0,00 |

CONCORDANZA TRA IL CONTO DI CASSA E LA CONTABILITA' SPECIALE DI T.U.

| | | |
|------|--|-----------|
| 1500 | DISPONIBILITA' LIQUIDE PRESSO IL CONTO DI TESORERIA SENZA OBBLIGO DI | 0,00 |
| 1600 | RISCOSSIONI EFFETTUATE DAL TESORIERE A TUTTO IL MESE E NON CONTABILIZZATE | 0,00 |
| 1700 | PAGAMENTI EFFETTUATI DAL TESORIERE A TUTTO IL MESE E NON CONTABILIZZATI | 0,00 |
| 1800 | VERSAM. C/O CONTAB. SPEC. NON CONTABILIZZATI DAL TESORIERE A TUTTO IL MESE | 0,00 |
| 1850 | PRELIEVI DALLA CONTABILITA' SPECIALE NON CONTABILIZZATI DAL TESORIERE A | 0,00 |
| 1900 | SALDO C/O CONTAB. SPEC. A FINE PERIODO RIFERIM. (4-5-6+7+8-9) | 54.469,18 |

013059912002865 - UNIVERSITA' DEGLI STUDI DI CATANZARO 'MAGNA GRAECIA' - CENTRO UNIVERSITARIO
SERVIZI VETERINARI

Importo a tutto
il periodo

CONTO CORRENTE DI CASSA

| | | |
|------|--|-----------|
| 1100 | FONDO DI CASSA DELL'ENTE ALL' INIZIO DELL'ANNO (1) | 48.697,73 |
| 1200 | RISCOSSIONI EFFETTUATE DALL'ENTE A TUTTO IL MESE (2) | 50.155,16 |
| 1300 | PAGAMENTI EFFETTUATI DALL'ENTE A TUTTO IL MESE (3) | 42.141,32 |

| | | |
|------|---|-----------|
| 1400 | FONDO DI CASSA DELL'ENTE ALLA FINE DEL PERIODO DI RIFERIMENTO (4) (1+2-3) | 56.711,57 |
| 1450 | FONDO DI CASSA DELL'ENTE ALLA FINE DEL PERIODO DI RIFERIMENTO - QUOTA | 0,00 |

FONDI DELL'ENTE PRESSO IL CASSIERE AL DIFUORI DEL CONTO DI CASSA

| | | |
|------|---|------|
| 2100 | DISPONIBILITA' LIQUIDE LIBERE ALLA FINE DEL MESE COMPRESSE QUELLE REIMPIEGATE | 0,00 |
| 2200 | DISPONIBILITA' LIQUIDE VINCOLATE ALLA FINE DEL MESE COMPRESSE QUELLE | 0,00 |

FONDI DELL'ENTE PRESSO ALTRI ISTITUTI DICREDITO

| | | |
|------|---|------|
| 2300 | DISPONIBILITA' LIQUIDE LIBERE ALLA FINE DEL MESE COMPRESSE QUELLE REIMPIEGATE | 0,00 |
| 2400 | DISPONIBILITA' LIQUIDE VINCOLATE ALLA FINE DEL MESE COMPRESSE QUELLE | 0,00 |

CONCORDANZA TRA IL CONTO DI CASSA E LA CONTABILITA' SPECIALE DI T.U.

| | | |
|------|--|-----------|
| 1500 | DISPONIBILITA' LIQUIDE PRESSO IL CONTO DI TESORERIA SENZA OBBLIGO DI | 0,00 |
| 1600 | RISCOSSIONI EFFETTUATE DAL TESORIERE A TUTTO IL MESE E NON CONTABILIZZATE | 0,00 |
| 1700 | PAGAMENTI EFFETTUATI DAL TESORIERE A TUTTO IL MESE E NON CONTABILIZZATI | 0,00 |
| 1800 | VERSAM. C/O CONTAB. SPEC. NON CONTABILIZZATI DAL TESORIERE A TUTTO IL MESE | 0,00 |
| 1850 | PRELIEVI DALLA CONTABILITA' SPECIALE NON CONTABILIZZATI DAL TESORIERE A | 0,00 |
| 1900 | SALDO C/O CONTAB. SPEC. A FINE PERIODO RIFERIM. (4-5-6+7+8-9) | 56.711,57 |

013059912003007 - UNIVERSITA' DEGLI STUDI DI CATANZARO 'MAGNA GRAECIA' - DIPARTIMENTO DI MEDICINA SPERIMENTALE E CLINICA

Importo a tutto il periodo

CONTO CORRENTE DI CASSA

| | | |
|------|---|--------------|
| 1100 | FONDO DI CASSA DELL'ENTE ALL' INIZIO DELL'ANNO (1) | 1.745.533,76 |
| 1200 | RISCOSSIONI EFFETTUATE DALL'ENTE A TUTTO IL MESE (2) | 3.653.357,80 |
| 1300 | PAGAMENTI EFFETTUATI DALL'ENTE A TUTTO IL MESE (3) | 3.172.174,77 |
| 1400 | FONDO DI CASSA DELL'ENTE ALLA FINE DEL PERIODO DI RIFERIMENTO (4) (1+2-3) | 2.226.716,79 |
| 1450 | FONDO DI CASSA DELL'ENTE ALLA FINE DEL PERIODO DI RIFERIMENTO - QUOTA | 0,00 |

FONDI DELL'ENTE PRESSO IL CASSIERE AL DIFUORI DEL CONTO DI CASSA

| | | |
|------|---|------|
| 2100 | DISPONIBILITA' LIQUIDE LIBERE ALLA FINE DEL MESE COMPRESSE QUELLE REIMPIEGATE | 0,00 |
| 2200 | DISPONIBILITA' LIQUIDE VINCOLATE ALLA FINE DEL MESE COMPRESSE QUELLE | 0,00 |

FONDI DELL'ENTE PRESSO ALTRI ISTITUTI DICREDITO

| | | |
|------|---|------|
| 2300 | DISPONIBILITA' LIQUIDE LIBERE ALLA FINE DEL MESE COMPRESSE QUELLE REIMPIEGATE | 0,00 |
| 2400 | DISPONIBILITA' LIQUIDE VINCOLATE ALLA FINE DEL MESE COMPRESSE QUELLE | 0,00 |

CONCORDANZA TRA IL CONTO DI CASSA E LA CONTABILITA' SPECIALE DI T.U.

| | | |
|------|--|--------------|
| 1500 | DISPONIBILITA' LIQUIDE PRESSO IL CONTO DI TESORERIA SENZA OBBLIGO DI | 0,00 |
| 1600 | RISCOSSIONI EFFETTUATE DAL TESORIERE A TUTTO IL MESE E NON CONTABILIZZATE | 0,00 |
| 1700 | PAGAMENTI EFFETTUATI DAL TESORIERE A TUTTO IL MESE E NON CONTABILIZZATI | 0,00 |
| 1800 | VERSAM. C/O CONTAB. SPEC. NON CONTABILIZZATI DAL TESORIERE A TUTTO IL MESE | 0,00 |
| 1850 | PRELIEVI DALLA CONTABILITA' SPECIALE NON CONTABILIZZATI DAL TESORIERE A | 0,00 |
| 1900 | SALDO C/O CONTAB. SPEC. A FINE PERIODO RIFERIM. (4-5-6+7+8-9) | 2.226.716,79 |

013059912003009 - UNIVERSITA' DEGLI STUDI DI CATANZARO 'MAGNA GRAECIA': DIPARTIMENTO DI SCIENZE DELLA SALUTE

Importo a tutto il periodo

CONTO CORRENTE DI CASSA

| | | |
|------|---|--------------|
| 1100 | FONDO DI CASSA DELL'ENTE ALL' INIZIO DELL'ANNO (1) | 550.445,83 |
| 1200 | RISCOSSIONI EFFETTUATE DALL'ENTE A TUTTO IL MESE (2) | 3.127.090,08 |
| 1300 | PAGAMENTI EFFETTUATI DALL'ENTE A TUTTO IL MESE (3) | 3.668.692,20 |
| 1400 | FONDO DI CASSA DELL'ENTE ALLA FINE DEL PERIODO DI RIFERIMENTO (4) (1+2-3) | 8.843,71 |
| 1450 | FONDO DI CASSA DELL'ENTE ALLA FINE DEL PERIODO DI RIFERIMENTO - QUOTA | 0,00 |

FONDI DELL'ENTE PRESSO IL CASSIERE AL DIFUORI DEL CONTO DI CASSA

| | | |
|------|---|------|
| 2100 | DISPONIBILITA' LIQUIDE LIBERE ALLA FINE DEL MESE COMPRESSE QUELLE REIMPIEGATE | 0,00 |
| 2200 | DISPONIBILITA' LIQUIDE VINCOLATE ALLA FINE DEL MESE COMPRESSE QUELLE | 0,00 |

FONDI DELL'ENTE PRESSO ALTRI ISTITUTI DICREDITO

| | | |
|------|---|------|
| 2300 | DISPONIBILITA' LIQUIDE LIBERE ALLA FINE DEL MESE COMPRESSE QUELLE REIMPIEGATE | 0,00 |
| 2400 | DISPONIBILITA' LIQUIDE VINCOLATE ALLA FINE DEL MESE COMPRESSE QUELLE | 0,00 |

CONCORDANZA TRA IL CONTO DI CASSA E LA CONTABILITA' SPECIALE DI T.U.

| | | |
|------|--|----------|
| 1500 | DISPONIBILITA' LIQUIDE PRESSO IL CONTO DI TESORERIA SENZA OBBLIGO DI | 0,00 |
| 1600 | RISCOSSIONI EFFETTUATE DAL TESORIERE A TUTTO IL MESE E NON CONTABILIZZATE | 0,00 |
| 1700 | PAGAMENTI EFFETTUATI DAL TESORIERE A TUTTO IL MESE E NON CONTABILIZZATI | 0,00 |
| 1800 | VERSAM. C/O CONTAB. SPEC. NON CONTABILIZZATI DAL TESORIERE A TUTTO IL MESE | 0,00 |
| 1850 | PRELIEVI DALLA CONTABILITA' SPECIALE NON CONTABILIZZATI DAL TESORIERE A | 0,00 |
| 1900 | SALDO C/O CONTAB. SPEC. A FINE PERIODO RIFERIM. (4-5-6+7+8-9) | 8.843,71 |

013059912003010 - UNIVERSITA' DEGLI STUDI DI CATANZARO 'MAGNA GRAECIA' - DIPARTIMENTO DI SCIENZE GIURIDICHE STORICHE ECONOMICHE E SOCIALI

Importo a tutto il periodo

CONTO CORRENTE DI CASSA

| | | |
|------|---|--------------|
| 1100 | FONDO DI CASSA DELL'ENTE ALL' INIZIO DELL'ANNO (1) | 980.343,72 |
| 1200 | RISCOSSIONI EFFETTUATE DALL'ENTE A TUTTO IL MESE (2) | 257.140,35 |
| 1300 | PAGAMENTI EFFETTUATI DALL'ENTE A TUTTO IL MESE (3) | 1.003.616,74 |
| 1400 | FONDO DI CASSA DELL'ENTE ALLA FINE DEL PERIODO DI RIFERIMENTO (4) (1+2-3) | 233.867,33 |
| 1450 | FONDO DI CASSA DELL'ENTE ALLA FINE DEL PERIODO DI RIFERIMENTO - QUOTA | 0,00 |

FONDI DELL'ENTE PRESSO IL CASSIERE AL DIFUORI DEL CONTO DI CASSA

| | | |
|------|---|------|
| 2100 | DISPONIBILITA' LIQUIDE LIBERE ALLA FINE DEL MESE COMPRESSE QUELLE REIMPIEGATE | 0,00 |
| 2200 | DISPONIBILITA' LIQUIDE VINCOLATE ALLA FINE DEL MESE COMPRESSE QUELLE | 0,00 |

FONDI DELL'ENTE PRESSO ALTRI ISTITUTI DICREDITO

| | | |
|------|---|------|
| 2300 | DISPONIBILITA' LIQUIDE LIBERE ALLA FINE DEL MESE COMPRESSE QUELLE REIMPIEGATE | 0,00 |
| 2400 | DISPONIBILITA' LIQUIDE VINCOLATE ALLA FINE DEL MESE COMPRESSE QUELLE | 0,00 |

CONCORDANZA TRA IL CONTO DI CASSA E LA CONTABILITA' SPECIALE DI T.U.

| | | |
|------|--|------------|
| 1500 | DISPONIBILITA' LIQUIDE PRESSO IL CONTO DI TESORERIA SENZA OBBLIGO DI | 0,00 |
| 1600 | RISCOSSIONI EFFETTUATE DAL TESORIERE A TUTTO IL MESE E NON CONTABILIZZATE | 0,00 |
| 1700 | PAGAMENTI EFFETTUATI DAL TESORIERE A TUTTO IL MESE E NON CONTABILIZZATI | 0,00 |
| 1800 | VERSAM. C/O CONTAB. SPEC. NON CONTABILIZZATI DAL TESORIERE A TUTTO IL MESE | 0,00 |
| 1850 | PRELIEVI DALLA CONTABILITA' SPECIALE NON CONTABILIZZATI DAL TESORIERE A | 0,00 |
| 1900 | SALDO C/O CONTAB. SPEC. A FINE PERIODO RIFERIM. (4-5-6+7+8-9) | 233.867,33 |

013059912003008 - UNIVERSITA' DEGLI STUDI DI CATANZARO 'MAGNA GRAECIA' - DIPARTIMENTO DI SCIENZE MEDICHE E CHIRURGICHE

Importo a tutto il periodo

CONTO CORRENTE DI CASSA

| | | |
|------|---|--------------|
| 1100 | FONDO DI CASSA DELL'ENTE ALL' INIZIO DELL'ANNO (1) | 3.762.842,62 |
| 1200 | RISCOSSIONI EFFETTUATE DALL'ENTE A TUTTO IL MESE (2) | 935.608,33 |
| 1300 | PAGAMENTI EFFETTUATI DALL'ENTE A TUTTO IL MESE (3) | 2.076.136,35 |
| 1400 | FONDO DI CASSA DELL'ENTE ALLA FINE DEL PERIODO DI RIFERIMENTO (4) (1+2-3) | 2.622.314,60 |
| 1450 | FONDO DI CASSA DELL'ENTE ALLA FINE DEL PERIODO DI RIFERIMENTO - QUOTA | 0,00 |

FONDI DELL'ENTE PRESSO IL CASSIERE AL DIFUORI DEL CONTO DI CASSA

| | | |
|------|---|------|
| 2100 | DISPONIBILITA' LIQUIDE LIBERE ALLA FINE DEL MESE COMPRESSE QUELLE REIMPIEGATE | 0,00 |
| 2200 | DISPONIBILITA' LIQUIDE VINCOLATE ALLA FINE DEL MESE COMPRESSE QUELLE | 0,00 |

FONDI DELL'ENTE PRESSO ALTRI ISTITUTI DICREDITO

| | | |
|------|---|------|
| 2300 | DISPONIBILITA' LIQUIDE LIBERE ALLA FINE DEL MESE COMPRESSE QUELLE REIMPIEGATE | 0,00 |
| 2400 | DISPONIBILITA' LIQUIDE VINCOLATE ALLA FINE DEL MESE COMPRESSE QUELLE | 0,00 |

CONCORDANZA TRA IL CONTO DI CASSA E LA CONTABILITA' SPECIALE DI T.U.

| | | |
|------|--|--------------|
| 1500 | DISPONIBILITA' LIQUIDE PRESSO IL CONTO DI TESORERIA SENZA OBBLIGO DI | 0,00 |
| 1600 | RISCOSSIONI EFFETTUATE DAL TESORIERE A TUTTO IL MESE E NON CONTABILIZZATE | 0,00 |
| 1700 | PAGAMENTI EFFETTUATI DAL TESORIERE A TUTTO IL MESE E NON CONTABILIZZATI | 0,00 |
| 1800 | VERSAM. C/O CONTAB. SPEC. NON CONTABILIZZATI DAL TESORIERE A TUTTO IL MESE | 0,00 |
| 1850 | PRELIEVI DALLA CONTABILITA' SPECIALE NON CONTABILIZZATI DAL TESORIERE A | 0,00 |
| 1900 | SALDO C/O CONTAB. SPEC. A FINE PERIODO RIFERIM. (4-5-6+7+8-9) | 2.622.314,60 |

013059912003174 - UNIVERSITA' DEGLI STUDI DI CATANZARO 'MAGNA GRAECIA' - SISTEMA BIBLIOTECARIO DI ATENE0

Importo a tutto il periodo

CONTO CORRENTE DI CASSA

| | | |
|------|---|------------|
| 1100 | FONDO DI CASSA DELL'ENTE ALL' INIZIO DELL'ANNO (1) | 0,00 |
| 1200 | RISCOSSIONI EFFETTUATE DALL'ENTE A TUTTO IL MESE (2) | 468.806,92 |
| 1300 | PAGAMENTI EFFETTUATI DALL'ENTE A TUTTO IL MESE (3) | 289.311,16 |
| 1400 | FONDO DI CASSA DELL'ENTE ALLA FINE DEL PERIODO DI RIFERIMENTO (4) (1+2-3) | 179.495,76 |
| 1450 | FONDO DI CASSA DELL'ENTE ALLA FINE DEL PERIODO DI RIFERIMENTO - QUOTA | 0,00 |

FONDI DELL'ENTE PRESSO IL CASSIERE AL DIFUORI DEL CONTO DI CASSA

| | | |
|------|---|------|
| 2100 | DISPONIBILITA' LIQUIDE LIBERE ALLA FINE DEL MESE COMPRESSE QUELLE REIMPIEGATE | 0,00 |
| 2200 | DISPONIBILITA' LIQUIDE VINCOLATE ALLA FINE DEL MESE COMPRESSE QUELLE | 0,00 |

FONDI DELL'ENTE PRESSO ALTRI ISTITUTI DICREDITO

| | | |
|------|---|------|
| 2300 | DISPONIBILITA' LIQUIDE LIBERE ALLA FINE DEL MESE COMPRESSE QUELLE REIMPIEGATE | 0,00 |
| 2400 | DISPONIBILITA' LIQUIDE VINCOLATE ALLA FINE DEL MESE COMPRESSE QUELLE | 0,00 |

CONCORDANZA TRA IL CONTO DI CASSA E LA CONTABILITA' SPECIALE DI T.U.

| | | |
|------|--|------------|
| 1500 | DISPONIBILITA' LIQUIDE PRESSO IL CONTO DI TESORERIA SENZA OBBLIGO DI | 0,00 |
| 1600 | RISCOSSIONI EFFETTUATE DAL TESORIERE A TUTTO IL MESE E NON CONTABILIZZATE | 0,00 |
| 1700 | PAGAMENTI EFFETTUATI DAL TESORIERE A TUTTO IL MESE E NON CONTABILIZZATI | 0,00 |
| 1800 | VERSAM. C/O CONTAB. SPEC. NON CONTABILIZZATI DAL TESORIERE A TUTTO IL MESE | 0,00 |
| 1850 | PRELIEVI DALLA CONTABILITA' SPECIALE NON CONTABILIZZATI DAL TESORIERE A | 0,00 |
| 1900 | SALDO C/O CONTAB. SPEC. A FINE PERIODO RIFERIM. (4-5-6+7+8-9) | 179.495,76 |

Ente Codice 013059912000000
 Ente Descrizione UNIVERSITA' DEGLI STUDI MAGNA GRAECIA DI CATANZARO (ATENEO)
 Categoria Universita'
 Sotto Categoria UNIVERSITA
 Periodo MENSILE Dicembre 2013
 Prospetto INCASSI PER CODICI GESTIONALI
 Tipo Report Consolidato: Somma degli importi dell'ente e delle sue unit{ organizzative
 Data ultimo aggiornamento 28-mar-2014
 Data stampa 02-apr-2014
 Importi in EURO

**013059912000000 - UNIVERSITA' DEGLI STUDI MAGNA GRAECIA DI CATANZARO
 (ATENEO)**

| | | Importo nel periodo | Importo a tutto il periodo |
|------------------------|--|---------------------|----------------------------|
| ENTRATE PROPRIE | | | |
| 1111 | Tasse e contributi per corsi di laurea e laurea specialistica | 112.271,00 | 6.459.964,20 |
| 1112 | Tasse e contributi per altri corsi | 750,00 | 131.419,07 |
| 1210 | Contratti/Convenzioni/Accordi programma: con il MIUR | 0,00 | 240.987,53 |
| 1220 | Contratti/Convenzioni/Accordi programma: con altri Ministeri | 0,00 | 53.148,46 |
| 1250 | Contratti/Convenzioni/Accordi programma: con Regioni e Province | 630.072,09 | 1.985.324,66 |
| 1290 | Contratti/Convenzioni/Accordi programma: con altre Amministrazioni | 0,00 | 662.630,42 |
| 1299 | Contratti/Convenzioni/Accordi programma: con altri Soggetti | 0,00 | 161.299,14 |
| 1310 | Attività commerciale | 0,00 | 138.534,50 |
| 1330 | Altre vendite di beni e servizi | 0,00 | 14.998,70 |
| 1411 | Fitti attivi da fabbricati | 2,70 | 199.222,79 |
| 1420 | Interessi attivi | 4.975,00 | 53.650,89 |
| | | 748.070,79 | 10.101.180,36 |

| | | | |
|----------------------|--|------------------|---------------------|
| ALTRE ENTRATE | | 37.150,29 | 1.830.900,73 |
| 2110 | Recuperi e rimborsi | 33.130,11 | 1.567.084,27 |
| 2112 | Rimborsi per personale comandato | 0,00 | 45.724,65 |
| 2120 | Riscossioni IVA | 2.820,18 | 194.841,26 |
| 2210 | Entrate eventuali non classificabili in altre voci | 1.200,00 | 23.250,55 |

ENTRATE DA TRASFERIMENTI

35.579.374,68 61.818.735,33

| | | | |
|------|--|---------------|---------------|
| 3110 | Trasferimenti correnti da Stato - Fondo finanziamento ordinario | 23.550.592,00 | 30.718.676,00 |
| 3111 | Trasferimenti correnti da Stato per borse di studio | 5.416.763,46 | 8.087.646,43 |
| 3112 | Trasferimenti correnti da Stato per assegni di ricerca | 0,00 | 134.127,00 |
| 3113 | Trasferimenti correnti da Stato per attività sportiva | 0,00 | 29.305,54 |
| 3114 | Trasferimenti correnti da Stato - Altri fondi per il finanziamento delle | 23.071,00 | 23.071,00 |
| 3116 | Trasferimenti correnti da Stato - Contributi diversi | 0,00 | 24.725,46 |
| 3210 | Trasferimenti correnti da parte dell'Unione Europea | 388,13 | 159.289,63 |
| 3215 | Trasferimenti correnti da Comuni | 0,00 | 1.500,00 |
| 3218 | Trasferimenti correnti da Aziende sanitarie | 22.980,00 | 569.835,67 |
| 3230 | Trasferimenti correnti da altre Pubbliche Amministrazioni | 0,00 | 3.958,19 |
| 3234 | Contributi correnti da istituzioni sociali private | 0,00 | 1.469.221,45 |
| 3236 | Trasferimenti correnti da imprese private | 0,00 | 126.874,29 |
| 3310 | Trasferimenti per investimenti da Stato - Edilizia Universitaria | 5.020.740,00 | 6.522.578,28 |
| 3320 | Trasferimenti per investimenti da Stato - Finanziamenti per la ricerca dal | 1.544.840,09 | 7.743.896,87 |
| 3412 | Trasferimenti per investimenti da Regioni e Province autonome | 0,00 | 1.076.491,00 |
| 3413 | Trasferimenti per investimenti da Province | 0,00 | 1.401,48 |
| 3432 | Contributi e trasferimenti per investimenti da imprese private | 0,00 | 50.000,00 |
| 3500 | Trasferimenti interni correnti | 0,00 | 745.742,52 |
| 3600 | Trasferimenti interni per investimenti | 0,00 | 4.330.394,52 |

ALIENAZIONI DI BENI PATRIMONIALI E PARTITE FINANZIARIE

| | | | |
|------|---|----------|----------|
| 4211 | Alienazione di beni mobili, macchine e attrezzature | 1.000,00 | 1.000,00 |
|------|---|----------|----------|

ENTRATE DERIVANTI DA ACCENSIONE DI PRESTITI

| | | | |
|------|---|------|------------|
| 5312 | Mutui e prestiti da Cassa Depositi e Prestiti - gestione Cassa Depositi e | 0,00 | 334.405,49 |
|------|---|------|------------|

ENTRATE PER PARTITE DI GIRO, CONTABILITA' SPECIALI E GESTIONI SPECIALI

| | | | |
|------|--|--------------|---------------|
| 6110 | Ritenute erariali | 2.503.957,92 | 17.221.238,94 |
| 6120 | Ritenute previdenziali e assistenziali al personale | 1.007.654,22 | 6.966.560,29 |
| 6130 | Altre ritenute al personale per conto di terzi | 523.773,90 | 4.127.996,77 |
| 6140 | Rimborso di anticipazione fondo economale | 26.971,75 | 336.959,05 |
| 6200 | Fondi provenienti dalla Regione/Provincia autonoma per l'erogazione di | 17.000,00 | 17.000,00 |
| | | 0,00 | 1.520.396,50 |

| | | | |
|------|-----------------------|------------|--------------|
| 6230 | Altre Partite di Giro | 928.558,05 | 4.252.326,33 |
|------|-----------------------|------------|--------------|

INCASSI DA REGOLARIZZARE

| | | | |
|------|--|------|------|
| 9999 | ALTRI INCASSI DA REGOLARIZZARE (riscossioni codificate dal | 0,00 | 0,00 |
| | | 0,00 | 0,00 |

TOTALE GENERALE

38.869.553,68 91.307.460,85

Ente Codice 013059912000000
 Ente Descrizione UNIVERSITA' DEGLI STUDI MAGNA GRAECIA DI CATANZARO (ATENEO)
 Categoria Università'
 Sotto Categoria UNIVERSITA
 Periodo MENSILE Dicembre 2013
 Prospetto PAGAMENTI PER CODICI GESTIONALI
 Tipo Report Consolidato: Somma degli importi dell'ente e delle sue unit{ organizzative
 Data ultimo aggiornamento 28-mar-2014
 Data stampa 02-apr-2014
 Importi in EURO

**013059912000000 - UNIVERSITA' DEGLI STUDI MAGNA GRAECIA DI CATANZARO
 (ATENEO)**

RISORSE UMANE

| | | Importo nel periodo | Importo a tutto il periodo |
|------|---|---------------------|----------------------------|
| 1111 | Competenze fisse al personale docente e ai ricercatori a tempo | 1.792.948,31 | 12.789.302,24 |
| 1112 | Competenze fisse ai dirigenti a tempo indeterminato | 7.867,90 | 47.207,40 |
| 1113 | Competenze fisse al personale tecnico amministrativo a tempo | 418.255,01 | 3.004.355,29 |
| 1131 | Altre competenze accessorie al personale docente e ai ricercatori a tempo | 19.406,44 | 231.569,69 |
| 1133 | Altre competenze accessorie al personale tecnico amministrativo a tempo | 135.276,14 | 688.176,00 |
| 1151 | Indennità al personale docente e ai ricercatori a tempo indeterminato | 549.351,26 | 4.112.794,37 |
| 1152 | Indennità ai dirigenti a tempo indeterminato equiparati al Servizio | 0,00 | 805,48 |
| 1153 | Indennità al personale tecnico amministrativo a tempo indeterminato | 0,00 | 2.935,93 |
| 1212 | Docenti a contratto | 4.900,00 | 210.003,60 |
| 1213 | Assegni di ricerca | 157.542,70 | 2.436.599,23 |
| 1216 | Amministrativi e tecnici a tempo determinato | 173.160,35 | 975.050,05 |
| 1217 | Collaboratori ed esperti linguistici di madre lingua a tempo determinato | 20.189,40 | 72.422,55 |
| 1223 | Competenze accessorie al personale tecnico amministrativo a tempo | 2.332,28 | 3.085,86 |
| 1340 | Collaborazioni, coordinate e continuative (Co.co.co) e Collaborazioni | 32.451,34 | 271.828,20 |
| 1408 | Contributi obbligatori per "Altro personale" | 314,79 | 3.439,53 |
| 1410 | Contributi obbligatori per i collaboratori ed esperti linguistici di madre | 3.415,83 | 11.676,11 |
| 1411 | Contributi obbligatori per il personale docente e per i ricercatori a tempo | 1.024.704,52 | 4.639.161,32 |
| 1413 | Contributi obbligatori per il personale tecnico-amministrativo a tempo | 206.985,25 | 1.024.936,80 |
| 1416 | Contributi obbligatori sul personale docente a contratto | 0,00 | 3.485,19 |
| 1417 | Contributi obbligatori per gli assegni di ricerca | 22.364,50 | 236.076,56 |
| | | 4.711.415,34 | 31.925.128,78 |

| | | | |
|------|---|-----------|------------|
| 1420 | Contributi obbligatori per il personale amministrativo e tecnico a tempo | 78.662,11 | 273.144,62 |
| 1421 | Contributi prev. complementare per il personale docente e ricercatori a tempo | 3.529,49 | 3.529,49 |
| 1442 | Contributi per inden. fine serv. e TFR per i dirigenti a tempo | 6.851,79 | 6.851,79 |
| 1443 | Contributi per inden. fine serv. e TFR per il personale tecnico- | 3.452,04 | 55.093,42 |
| 1449 | Contributi per inden. fine serv. e TFR per il personale amministrativo e | 13.303,29 | 57.593,19 |
| 1510 | Formazione del personale non docente | 328,00 | 22.450,21 |
| 1520 | Buoni pasto | 0,00 | 67.840,62 |
| 1540 | Compensi per commissioni di concorso | 475,08 | 329.271,02 |
| 1550 | Indennità di missione e rimborsi spese viaggi | 33.347,52 | 341.936,29 |
| 1580 | Accertamenti sanitari resi necessari dall'attività lavorativa | 0,00 | 1.669,41 |
| 1590 | Altri oneri per il personale | 0,00 | 837,32 |

RISORSE PER IL FUNZIONAMENTO

1.295.773,91

14.614.523,95

| | | | |
|------|--|------------|--------------|
| 2110 | Missioni e rimborsi spese trasferta organi istituzionali | 0,00 | 362,88 |
| 2120 | Gettoni/indennità ai membri degli organi istituzionali | 0,00 | 58.423,65 |
| 2130 | Quote associative | 0,00 | 89.870,23 |
| 2140 | Altre spese per attività istituzionali | 52.094,24 | 1.077.393,81 |
| 2213 | Pubblicazioni, giornali e riviste | 2.372,20 | 201.403,39 |
| 2215 | Cancelleria e altro materiale di consumo | 22.135,22 | 200.381,84 |
| 2216 | Materiale di consumo per laboratorio | 221.612,86 | 2.058.538,47 |
| 2221 | Studi, consulenze e indagini | 599.426,15 | 754.925,19 |
| 2222 | Pubblicità | 18.439,73 | 91.754,31 |
| 2223 | Organizzazione manifestazioni e convegni | 37.057,79 | 212.806,80 |
| 2224 | Spese postali | 6.528,29 | 51.542,42 |
| 2225 | Assicurazioni | 0,00 | 510.140,63 |
| 2226 | Acquisto di servizi per spese di rappresentanza | 120,00 | 762,51 |
| 2227 | Assistenza informatica e manutenzione software | 5.975,56 | 78.527,39 |
| 2228 | Spese per liti (patrocinio legale) | 275,34 | 24.178,53 |
| 2229 | Smaltimento rifiuti nocivi | 0,00 | 1.574,21 |
| 2230 | Altre spese per servizi | 17.457,35 | 615.070,99 |
| 2232 | Spesa corrente per brevetti | 1.948,10 | 12.704,23 |
| 2311 | Utenze e canoni per telefonia fissa | 6.950,23 | 217.014,45 |
| 2312 | Utenze e canoni per telefonia mobile | 7.698,04 | 48.965,60 |
| 2313 | Utenze e canoni per reti di trasmissione | 0,00 | 97.069,56 |
| 2314 | Utenze e canoni per energia elettrica | 9.586,23 | 71.473,88 |
| 2315 | Utenze e canoni per acqua | 0,00 | 96.408,93 |

| | | | |
|------|---|------------|--------------|
| 2316 | Utenze e canoni per gas | 19.938,56 | 251.094,56 |
| 2410 | Pulizia | 196.023,09 | 1.121.088,57 |
| 2420 | Riscaldamento e condizionamento | 0,00 | 4.223.138,70 |
| 2430 | Manutenzione ordinaria e riparazioni di immobili | 919,60 | 475.469,85 |
| 2440 | Manutenzione ordinaria e riparazioni di apparecchiature | 2.294,19 | 254.959,74 |
| 2450 | Manutenzione ordinaria e riparazioni di automezzi | 341,93 | 2.622,08 |
| 2460 | Altre spese di manutenzione ordinaria e riparazioni | 490,44 | 9.077,64 |
| 2470 | Servizi ausiliari, traslochi e facchinaggio | 62.579,70 | 1.233.885,21 |
| 2510 | Locazioni | 0,00 | 4.027,23 |
| 2520 | Noleggi e spese accessorie | 415,50 | 95.386,71 |
| 2540 | Licenze software | 3.093,57 | 372.479,76 |

INTERVENTI A FAVORE DEGLI STUDENTI

| | | | |
|------|---|---------------------|----------------------|
| | | 1.234.046,74 | 11.864.000,83 |
| 3110 | Dottorato di ricerca | 210.665,77 | 2.486.087,53 |
| 3120 | Scuole di specializzazione | 15.631,63 | 215.640,80 |
| 3130 | Scuole di specializzazione mediche a norma UE | 835.879,46 | 8.097.146,68 |
| 3160 | Altre borse | 152.959,88 | 807.280,43 |
| 3210 | Attività part-time | 17.282,50 | 129.425,00 |
| 3220 | Programmi di mobilità e scambi culturali studenti | 1.627,50 | 125.707,89 |
| 3240 | Altri interventi a favore degli studenti | 0,00 | 2.712,50 |

ONERI FINANZIARI E TRIBUTARI

| | | | |
|------|---|-------------------|---------------------|
| | | 463.279,17 | 2.587.860,71 |
| 4200 | COMMISSIONI BANCARIE, INTERMEDIAZIONI ED ALTRI ONERI | 1.007,40 | 148.204,08 |
| 4311 | Irap per il personale docente e ricercatori a tempo indeterminato | 238.161,60 | 1.351.738,63 |
| 4313 | Irap per il personale tecnico-amministrativo a tempo indeterminato | 54.915,41 | 307.308,91 |
| 4316 | Irap per i docenti a contratto | 382,50 | 12.429,13 |
| 4319 | Irap per il personale tecnico amministrativo a tempo determinato | 23.022,86 | 83.505,08 |
| 4320 | Irap per i collaboratori ed esperti linguistici di madre lingua a tempo | 1.716,10 | 5.621,03 |
| 4331 | Imposte sul reddito | 87,77 | 11.871,28 |
| 4332 | Imposte sul patrimonio | 27.918,00 | 77.679,31 |
| 4333 | Imposte sul registro | 0,00 | 7.431,25 |
| 4334 | I.V.A. | 14.697,50 | 215.488,12 |
| 4335 | Tassa di rimozione rifiuti solidi urbani | 98.199,00 | 198.527,88 |
| 4336 | Valori bollati | 305,96 | 995,16 |
| 4337 | Altri tributi | 2.865,07 | 167.060,85 |

ALTRE SPESE CORRENTI

| | | | |
|------|---|-------------------|---------------------|
| | | 65.594,00 | 202.840,19 |
| 5110 | Restituzioni e rimborsi | 0,00 | 3.000,00 |
| 5112 | Rimborsi tasse e contributi agli studenti | 25.440,44 | 116.976,21 |
| 5130 | Oneri vari straordinari | 0,00 | 1.169,30 |
| 5140 | Altre spese correnti non classificabili | 40.153,56 | 81.694,68 |
| | | 144.461,66 | 7.891.156,67 |

TRASFERIMENTI

| | | | |
|------|---|---------------------|----------------------|
| 6134 | Trasferimenti correnti ad altre Amministrazioni Pubbliche | 0,00 | 824.199,90 |
| 6137 | Trasferimenti correnti a istituzioni sociali private | 0,00 | 799.179,75 |
| 6300 | Trasferimenti interni correnti | 4.088,34 | 588.823,19 |
| 6400 | Trasferimenti interni per investimenti | 140.373,32 | 5.678.953,83 |
| | | 1.268.873,85 | 11.616.867,51 |

ACQUISIZIONE DI BENI DUREVOLI E PARTITE FINANZIARIE

| | | | |
|------|--|---------------------|---------------------|
| 7212 | Interventi edilizi su fabbricati residenziali per finalità istituzionali | 132.833,92 | 4.704.424,11 |
| 7213 | Interventi edilizi su fabbricati residenziali per altre finalità | 127.615,75 | 1.884.556,45 |
| 7311 | Mezzi di trasporto | 14.771,73 | 17.571,73 |
| 7313 | Mobili e arredi per locali ad uso specifico | 0,00 | 355.517,88 |
| 7315 | Hardware | 30.624,30 | 162.923,53 |
| 7317 | Macchinari e attrezzature tecnico scientifico | 494,10 | 731.016,81 |
| 7319 | Materiale bibliografico | 22.768,45 | 192.015,93 |
| 7323 | Impianti e attrezzature | 939.647,02 | 3.341.500,97 |
| 7325 | Acquisizione o realizzazione software | 0,00 | 171.397,27 |
| 7331 | Altri beni materiali | 118,58 | 55.942,83 |
| | | 2.587.556,03 | 5.175.112,06 |

RIMBORSO DI PRESTITI

| | | | |
|------|---|---------------------|---------------------|
| 8312 | Rimborso prestiti a Cassa Depositi e Prestiti - gestione Cassa Depositi e | 2.587.556,03 | 5.175.112,06 |
| | | 2.587.556,03 | 5.175.112,06 |

PARTITE DI GIRO, CONTABILITA' SPECIALI E GESTIONI SPECIALI

| | | | |
|------|---|---------------------|----------------------|
| 9110 | Ritenute erariali | 1.496.338,30 | 6.967.651,17 |
| 9120 | Ritenute previdenziali e assistenziali al personale | 853.305,58 | 4.182.514,29 |
| 9130 | Altre ritenute al personale per conto di terzi | 61.870,49 | 336.631,07 |
| | | 2.526.401,44 | 15.612.215,95 |

| | | | | |
|------|----------------------------------|------------|------|--------------|
| 9140 | Anticipazione di fondi economici | | 0,00 | 17.000,00 |
| 9220 | Altre Partite di giro | 114.887,07 | | 4.108.419,42 |

PAGAMENTI DA REGOLARIZZARE

| | | | | |
|------|--|--|------|------|
| 9999 | ALTRI PAGAMENTI DA REGOLARIZZARE (pagamenti codificati dal | | 0,00 | 8,02 |
| | | | 0,00 | 8,02 |

TOTALE GENERALE

14.297.402,14 101.489.714,67

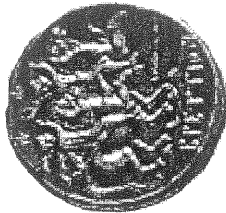

UNIVERSITA' DEGLI STUDI 'MAGNA GRAECIA' CATANZARO
BILANCIO CONSUNTIVO AGGREGATO

| ENTRATE | CAPITOLO | | PREVISIONI* | | GESTIONE DI COMPETENZA | | GESTIONE RESIDUI | | | GESTIONE CASSA | |
|-------------|--|---------------|---------------------|----------------------|------------------------|---------------------|--------------------------|----------------------------|-----------------------|-------------------------|--|
| | Chiave | Denominazione | Previsioni Iniziali | Previsioni assestate | Accertamenti | Reversali emesse | Residui attivi assestati | Reversali in conto residui | Residui finali (=5-6) | Totale reversali (=4+6) | |
| F.E | ENTRATE | | | | | | | | | | |
| F.E.0 | Avanzo | | 33.796.501,94 | 46.936.129,66 | 0,00 | 0,00 | 0,00 | 0,00 | 0,00 | 0,00 | |
| F.E.1 | ENTRATE PROPRIE | | | | | | | | | | |
| F.E.1.01 | ENTRATE CONTRIBUTIVE | | | | | | | | | | |
| F.E.1.01.01 | Tasse | | 2.716.694,97 | 2.963.774,52 | 2.995.877,92 | 2.963.774,52 | 8.687,86 | 8.687,86 | 0,00 | 2.972.462,38 | |
| F.E.1.01.02 | Contributi | | 3.451.209,77 | 3.606.549,99 | 3.647.408,88 | 3.606.549,99 | 11.057,26 | 11.057,26 | 0,00 | 3.617.607,25 | |
| F.E.1.01.03 | Contributi vari | | 5.070,16 | 16.312,34 | 16.312,34 | 16.312,34 | 0,00 | 0,00 | 0,00 | 16.312,34 | |
| F.E.1.01.04 | Tasse esami di stato | | 0,00 | 0,00 | 0,00 | 0,00 | 0,00 | 0,00 | 0,00 | 0,00 | |
| | TOTALE ENTRATE CONTRIBUTIVE | | 6.172.974,90 | 6.586.636,85 | 6.659.599,14 | 6.586.636,85 | 19.745,12 | 19.745,12 | 0,00 | 6.606.381,97 | |
| F.E.1.02 | ENTRATE DERIVANTI DA ATTIVITA' CONVENZIONATE | | | | | | | | | | |
| F.E.1.02.01 | Contratti e convenzioni con MIUR | | 0,00 | 234.981,34 | 234.975,91 | 163.299,53 | 6.550.698,86 | 77.688,00 | 6.473.010,86 | 240.987,53 | |
| F.E.1.02.02 | Contratti e convenzioni con altri Ministeri | | 0,00 | 74.000,00 | 74.000,00 | 3.200,00 | 791.884,00 | 49.948,46 | 741.935,54 | 53.148,46 | |
| F.E.1.02.03 | Contratti e convenzioni con Unione Europea | | 0,00 | 0,00 | 0,00 | 0,00 | 5.339,67 | 0,00 | 5.339,67 | 0,00 | |
| F.E.1.02.04 | Contratti e convenzioni con Regione | | 437.421,21 | 1.854.803,87 | 1.450.104,35 | 886.836,09 | 2.227.980,89 | 1.098.488,57 | 1.129.492,32 | 1.965.324,66 | |
| F.E.1.02.05 | Contratti e convenzioni con Provincia e Comune | | 0,00 | 16.000,00 | 16.000,00 | 0,00 | 0,00 | 0,00 | 0,00 | 0,00 | |
| F.E.1.02.06 | Contratti e convenzioni con Enti Pubblici | | 0,00 | 511.328,86 | 511.327,36 | 247.162,93 | 542.487,49 | 415.467,49 | 127.000,00 | 662.630,42 | |
| F.E.1.02.07 | Contratti e convenzioni con Soggetti Privati | | 80.793,90 | 161.299,14 | 161.299,14 | 161.299,14 | 0,00 | 0,00 | 0,00 | 161.299,14 | |
| F.E.1.02.08 | Progetto per l'orientamento | | 0,00 | 0,00 | 0,00 | 0,00 | 0,00 | 0,00 | 0,00 | 0,00 | |
| | TOTALE ENTRATE DERIVANTI DA ATTIVITA' CONVENZIONATE | | 518.215,11 | 2.852.413,21 | 2.447.706,76 | 1.461.797,69 | 10.118.370,91 | 1.641.592,52 | 8.476.778,39 | 3.103.390,21 | |
| F.E.1.03 | VENDITA DI BENI E SERVIZI | | | | | | | | | | |

* Le colonne di preventivo (numero 1 e 2) sommano i valori di preventivo anche se gli stanziamenti sono di diversa natura (es. cassa e competenza)

ENTRATE

| Chiave | CAPITOLO | PREVISIONI ¹ | | GESTIONE DI COMPETENZA | | | GESTIONE RESIDUI | | | GESTIONE CASSA | |
|--------------|--|-------------------------|----------------------|------------------------|---------------------|--------------------------|----------------------------|----------------------|------------------|----------------------|--|
| | | Previsioni iniziali | Previsioni assestate | Accertamenti | Reversali emesse | Residui attivi assestati | Reversali in conto residui | Residui finali | Totale reversali | | |
| F.E. 1.03.01 | Attività commerciale | 0,00 | 216.479,90 | 216.479,90 | 86.417,42 | 125.192,48 | 52.117,08 | 73.075,40 | (=4+6) | 138.534,50 | |
| F.E. 1.03.02 | Altro | 0,00 | 0,00 | 0,00 | 0,00 | 0,00 | 0,00 | 0,00 | | 0,00 | |
| | TOTALE VENDITA DI BENI E SERVIZI | 0,00 | 216.479,90 | 216.479,90 | 86.417,42 | 125.192,48 | 52.117,08 | 73.075,40 | | 138.534,50 | |
| F.E. 1.04 | PROVENTI DERIVANTI DA GESTIONE REPARTI CLINICI CONVENZIONATI | | | | | | | | | | |
| F.E. 1.04.01 | Gestione reparti clinici convenzionati | 0,00 | 0,00 | 0,00 | 0,00 | 0,00 | 0,00 | 0,00 | | 0,00 | |
| | TOTALE PROVENTI DERIVANTI DA GESTIONE REPARTI CLINICI CONVENZIONATI | 0,00 | 0,00 | 0,00 | 0,00 | 0,00 | 0,00 | 0,00 | | 0,00 | |
| F.E. 1.05 | REDDITI E PROVENTI PATRIMONIALI | | | | | | | | | | |
| F.E. 1.05.01 | Rendite di beni immobili | 180.468,04 | 191.991,38 | 191.991,38 | 191.991,38 | 7.231,41 | 7.231,41 | 0,00 | | 199.222,79 | |
| F.E. 1.05.02 | Interessi attivi su depositi | 3.000,00 | 49.707,00 | 49.707,00 | 49.707,00 | 3.943,89 | 3.943,89 | 0,00 | | 53.650,89 | |
| | TOTALE REDDITI E PROVENTI PATRIMONIALI | 183.468,04 | 241.698,38 | 241.698,38 | 241.698,38 | 11.175,30 | 11.175,30 | 0,00 | | 252.873,68 | |
| F.E. 1.06 | ALIENAZIONE DI BENI PATRIMONIALI | | | | | | | | | | |
| F.E. 1.06.01 | Alienazione di immobili e diritti reali | 0,00 | 0,00 | 0,00 | 0,00 | 0,00 | 0,00 | 0,00 | | 0,00 | |
| F.E. 1.06.02 | Alienazione di beni mobili | 0,00 | 1.000,00 | 1.000,00 | 1.000,00 | 0,00 | 0,00 | 0,00 | | 1.000,00 | |
| | TOTALE ALIENAZIONE DI BENI PATRIMONIALI | 0,00 | 1.000,00 | 1.000,00 | 1.000,00 | 0,00 | 0,00 | 0,00 | | 1.000,00 | |
| F.E. 1.07 | PRESTITI | | | | | | | | | | |
| F.E. 1.07.01 | Mutui con la cassa depositi e prestiti | 0,00 | 0,00 | 0,00 | 0,00 | 2.593.767,13 | 334.405,49 | 2.259.361,64 | | 334.405,49 | |
| | TOTALE PRESTITI | 0,00 | 0,00 | 0,00 | 0,00 | 2.593.767,13 | 334.405,49 | 2.259.361,64 | | 334.405,49 | |
| | TOTALE ENTRATE PROPRIE | 6.874.658,05 | 9.898.228,34 | 9.566.484,18 | 8.377.550,34 | 12.868.250,94 | 2.059.035,51 | 10.809.215,43 | | 10.436.585,85 | |
| F.E. 2 | ENTRATE DERIVANTI DA TRASFERIMENTI CORRENTI | | | | | | | | | | |
| F.E. 2.08 | TRASFERIMENTI DA PARTE DELLO STATO | | | | | | | | | | |

* Le colonne di preventivo (numero 1 e 2) sommano i valori di preventivo anche se gli stanziamenti sono di diversa natura (es. cassa e competenza)

ENTRATE

| Chiave | CAPITOLO | PREVISIONI* | | GESTIONE DI COMPETENZA | | | GESTIONE RESIDUI | | | GESTIONE CASSA | |
|-------------|---|----------------------|----------------------|------------------------|----------------------|--------------------------|----------------------------|----------------------|----------------------|----------------|--|
| | | 1 | 2 | 3 | 4 | 5 | 6 | 7 | 8 | 9 | |
| | Denominazione | Previsioni iniziali | Previsioni assestate | Accertamenti | Reversali emesse | Residui attivi assestati | Reversali in conto residui | Residui finali | Totali reversali | | |
| F.E.2.08.01 | Fondo per il finanziamento ordinario | 29.685.611,39 | 30.140.000,00 | 30.205.320,00 | 28.604.039,00 | 2.114.637,00 | 2.114.637,00 | 0,00 | (=4+6) | 30.718.676,00 | |
| F.E.2.08.02 | Contributi per borse di studio | 7.996.946,31 | 8.505.235,48 | 8.505.235,48 | 4.460.754,75 | 6.674.790,70 | 3.626.891,68 | 3.047.899,02 | 8.087.646,43 | | |
| F.E.2.08.03 | Programmazione sistema universitario | 0,00 | 0,00 | 0,00 | 0,00 | 0,00 | 0,00 | 0,00 | 0,00 | | |
| F.E.2.08.04 | Contributi per assegni di ricerca e incentivazioni docenti e ricercatori | 123.921,00 | 134.127,00 | 134.127,00 | 134.127,00 | 0,00 | 0,00 | 0,00 | 134.127,00 | | |
| F.E.2.08.05 | Contributi diversi dallo Stato | 0,00 | 24.725,46 | 24.725,46 | 24.725,46 | 790.559,52 | 0,00 | 790.559,52 | 24.725,46 | | |
| F.E.2.08.06 | Contributi per l'attività sportiva universitaria | 22.013,95 | 29.305,54 | 29.305,54 | 29.305,54 | 0,00 | 0,00 | 0,00 | 29.305,54 | | |
| F.E.2.08.07 | Fondo per il sostegno dei giovani e per favorire la mobilità degli studenti | 22.000,00 | 23.071,00 | 23.071,00 | 23.071,00 | 0,00 | 0,00 | 0,00 | 23.071,00 | | |
| | TOTALE TRASFERIMENTI DA PARTE DELLO STATO | 38.050.692,65 | 38.856.464,48 | 38.921.784,48 | 33.276.022,75 | 9.579.987,22 | 5.741.528,68 | 3.838.466,54 | 39.017.551,43 | | |
| F.E.2.09 | TRASFERIMENTI DA PARTE DI ALTRI ENTI DEL SETTORE PUBBLICO E PRIVATO | | | | | | | | | | |
| F.E.2.09.01 | Contributo annuo Provincia di Catanzaro | 0,00 | 0,00 | 0,00 | 0,00 | 516.456,90 | 0,00 | 516.456,90 | 0,00 | | |
| F.E.2.09.02 | Contributo annuo Comune di Catanzaro | 0,00 | 0,00 | 0,00 | 0,00 | 929.622,42 | 0,00 | 929.622,42 | 0,00 | | |
| F.E.2.09.03 | Borse di studio finanziate dalla Regione | 1.207.765,01 | 1.372.360,41 | 1.372.360,41 | 1.020.000,00 | 1.644.350,00 | 372.400,00 | 1.271.950,00 | 1.392.400,00 | | |
| F.E.2.09.04 | Borse di studio finanziate dalla Provincia | 0,00 | 127.996,50 | 127.996,50 | 127.996,50 | 0,00 | 0,00 | 0,00 | 127.996,50 | | |
| F.E.2.09.05 | Contributi di Comuni | 0,00 | 0,00 | 0,00 | 0,00 | 0,00 | 0,00 | 0,00 | 0,00 | | |
| F.E.2.09.06 | Contributi di enti e soggetti privati | 0,00 | 1.539.100,00 | 1.539.100,00 | 1.407.100,00 | 295.564,20 | 67.470,00 | 228.114,20 | 1.474.570,00 | | |
| F.E.2.09.07 | Borse di studio finanziate da enti e soggetti privati | 0,00 | 96.794,69 | 96.794,69 | 75.094,69 | 400.845,60 | 45.604,60 | 355.241,00 | 120.699,29 | | |
| F.E.2.09.08 | Trasferimenti da parte delle A.S.L. | 6.531.130,00 | 6.552.846,00 | 5.186.163,61 | 569.835,67 | 15.794.534,47 | 0,00 | 15.794.534,47 | 569.835,67 | | |
| F.E.2.09.09 | Contributi da U.E. | 100.000,00 | 100.000,00 | 84.013,13 | 81.013,13 | 52.711,48 | 48.528,28 | 4.183,20 | 129.541,41 | | |
| F.E.2.09.10 | Trasferimenti per progetti Erasmus/Socrates | 0,00 | 0,00 | 0,00 | 0,00 | 0,00 | 0,00 | 0,00 | 0,00 | | |
| F.E.2.09.11 | Contributi Regione Calabria | 0,00 | 0,00 | 0,00 | 0,00 | 0,00 | 0,00 | 0,00 | 0,00 | | |
| F.E.2.09.12 | Contributi di enti pubblici e soggetti privati per convegni e mostre | 0,00 | 3.284,64 | 3.284,64 | 3.284,64 | 56.833,22 | 3.000,00 | 53.833,22 | 6.284,64 | | |
| | TOTALE TRASFERIMENTI DA PARTE DI ALTRI ENTI DEL SETTORE PUBBLICO E PRIVATO | 7.838.895,01 | 9.792.382,24 | 8.409.712,98 | 3.284.324,63 | 19.690.938,29 | 537.002,88 | 19.163.935,41 | 3.821.327,51 | | |
| | TOTALE ENTRATE DERIVANTI DA TRASFERIMENTI CORRENTI | 45.889.587,66 | 48.648.846,72 | 47.331.497,46 | 36.560.347,38 | 29.270.925,51 | 6.278.531,56 | 22.992.393,95 | 42.838.878,94 | | |

* Le colonne di preventivo (numero 1 e 2) sommano i valori di preventivo anche se gli stanziamenti sono di diversa natura (es. cassa e competenza)

ENTRATE

| Chiave | CAPITOLO | PREVISIONI* | | | GESTIONE DI COMPETENZA | | | GESTIONE RESIDUI | | | GESTIONE CASSA | |
|-------------|--|----------------------|----------------------|----------------------|------------------------|----------------------|----------------------------|----------------------------|----------------------|------------------|----------------|--|
| | | Denominazione | Previsioni iniziali | Previsioni assestate | Accertamenti | Reversali emesse | Residui attivi assessorati | Reversali in conto residui | Residui finali | Totale reversali | 8 | |
| | | | 2 | 3 | 4 | 5 | 6 | 7 | | | | |
| F.E.3 | ENTRATE DIVERSE | | | | | | | | | | (=4+6) | |
| F.E.3.10 | POSTE CORRETTIVE E COMPENSATIVE DI SPESE CORRENTI | | | | | | | | | | | |
| F.E.3.10.01 | Recuperi e rimborsi diversi | 2.604.377,03 | 4.071.203,70 | 4.071.274,62 | 1.613.395,96 | 10.898.938,64 | 20,78 | 10.898.917,86 | 1.613.416,74 | | | |
| F.E.3.10.02 | Recupero borse di studio | 0,00 | 23.007,35 | 23.007,35 | 6.902,10 | 0,00 | 0,00 | 0,00 | 6.902,10 | | | |
| | TOTALE POSTE CORRETTIVE E COMPENSATIVE DI SPESE CORRENTI | 2.604.377,03 | 4.094.211,05 | 4.094.281,97 | 1.620.298,06 | 10.898.938,64 | 20,78 | 10.898.917,86 | 1.620.318,84 | | | |
| F.E.3.11 | ENTRATE NON CLASSIFICABILI IN ALTRE VOCI | | | | | | | | | | | |
| F.E.3.11.01 | Entrate eventuali | 0,00 | 22.050,55 | 22.050,55 | 22.050,55 | 0,00 | 0,00 | 0,00 | 22.050,55 | | | |
| F.E.3.11.02 | Riscossioni I.V.A. | 125.000,00 | 265.306,19 | 261.153,59 | 184.137,34 | 24.792,40 | 10.703,92 | 14.088,48 | 194.841,26 | | | |
| F.E.3.11.03 | Quota a favore del bilancio su attività in conto terzi | 0,00 | 900,00 | 900,00 | 900,00 | 0,00 | 0,00 | 0,00 | 900,00 | | | |
| F.E.3.11.04 | Fondo comune di Ateneo | 0,00 | 300,00 | 300,00 | 300,00 | 0,00 | 0,00 | 0,00 | 300,00 | | | |
| | TOTALE ENTRATE NON CLASSIFICABILI IN ALTRE VOCI | 125.000,00 | 288.556,74 | 284.404,14 | 207.387,89 | 24.792,40 | 10.703,92 | 14.088,48 | 218.091,81 | | | |
| | TOTALE ENTRATE DIVERSE | 2.729.377,03 | 4.382.767,79 | 4.378.686,11 | 1.827.685,95 | 10.923.731,04 | 10.724,70 | 10.913.006,34 | 1.838.410,65 | | | |
| F.E.4 | ENTRATE DERIVANTI DA TRASFERIMENTI IN CONTO CAPITALE | | | | | | | | | | | |
| F.E.4.12 | TRASFERIMENTI DALLO STATO | | | | | | | | | | | |
| F.E.4.12.01 | Fondo per l'edilizia universitaria | 5.025.742,44 | 5.025.742,44 | 5.020.740,00 | 5.020.740,00 | 4.515.497,38 | 1.501.838,28 | 3.013.659,10 | 6.522.578,28 | | | |
| F.E.4.12.02 | Finanziamenti per progetti di ricerca di interesse nazionale | 0,00 | 7.687.418,87 | 7.687.406,87 | 7.681.760,87 | 54.697,00 | 54.697,00 | 0,00 | 7.736.457,87 | | | |
| F.E.4.12.03 | Finanziamenti per interventi infrastrutturali nelle aree depresse del territorio nazionale | 30.000.000,00 | 30.000.000,00 | 0,00 | 0,00 | 0,00 | 0,00 | 0,00 | 0,00 | | | |
| | TOTALE TRASFERIMENTI DALLO STATO | 35.025.742,44 | 42.713.161,31 | 12.708.146,87 | 12.702.500,87 | 4.570.194,38 | 1.556.535,28 | 3.013.659,10 | 14.259.036,15 | | | |
| F.E.4.13 | TRASFERIMENTI DA ALTRI SOGGETTI | | | | | | | | | | | |
| F.E.4.13.01 | Contributi della Regione | 1.844.910,70 | 1.844.910,70 | 119.495,70 | 0,00 | 5.990.799,68 | 1.076.491,00 | 4.914.308,68 | 1.076.491,00 | | | |
| F.E.4.13.02 | Contributi della Provincia | 0,00 | 0,00 | 0,00 | 0,00 | 1.401,48 | 1.401,48 | 0,00 | 1.401,48 | | | |
| F.E.4.13.03 | Contributi del Comune | 0,00 | 0,00 | 0,00 | 0,00 | 72.420,49 | 0,00 | 72.420,49 | 0,00 | | | |
| F.E.4.13.04 | Contributi UE per la ricerca scientifica | 0,00 | 0,00 | 0,00 | 0,00 | 0,00 | 0,00 | 0,00 | 0,00 | | | |

* Le colonne di preventivo (numero 1 e 2) sommano i valori di preventivo anche se gli stanziamenti sono di diversa natura (es. cassa e competenza)

ENTRATE

| Chiave | CAPITOLO | PREVISIONI* | | GESTIONE DI COMPETENZA | | | GESTIONE RESIDUI | | | GESTIONE CASSA |
|-------------|--|----------------------|----------------------|------------------------|----------------------|--------------------------|----------------------------|---------------------|----------------------|----------------|
| | | 1 | 2 | 3 | 4 | 5 | 6 | 7 | 8 | |
| | Denominazione | Previsioni iniziali | Previsioni assestate | Accertamenti | Reversali emesse | Residui attivi assestati | Reversali in conto residui | Residui finali | Totale reversali | |
| F.E.4.13.05 | Contributi di privati | 50.000,00 | 50.000,00 | 50.000,00 | 50.000,00 | 0,00 | 0,00 | 0,00 | (=4+6) | |
| | TOTALE TRASFERIMENTI DA ALTRI SOGGETTI | 1.894.910,70 | 1.894.910,70 | 169.495,70 | 50.000,00 | 6.064.621,65 | 1.077.892,48 | 4.986.729,17 | 1.127.892,48 | |
| | TOTALE ENTRATE DERIVANTI DA TRASFERIMENTI IN CONTO CAPITALE | 36.920.653,14 | 44.608.072,01 | 12.877.642,57 | 12.752.500,87 | 10.634.816,03 | 2.634.427,76 | 8.000.388,27 | 15.386.928,63 | |
| F.E.5 | PARTITE DI GIRO E CONTABILITA' SPECIALI | | | | | | | | | |
| F.E.5.14 | ENTRATE AVENTI NATURA DI PARTITE DI GIRO | | | | | | | | | |
| F.E.5.14.01 | Partite di giro varie | 3.866.000,00 | 3.972.582,35 | 3.956.189,04 | 3.903.069,71 | 300.000,00 | 62.800,00 | 237.200,00 | 3.965.869,71 | |
| F.E.5.14.02 | Anticipazione economale | 19.000,00 | 19.000,00 | 17.000,00 | 17.000,00 | 0,00 | 0,00 | 0,00 | 17.000,00 | |
| F.E.5.14.03 | Ritenute erariali | 7.877.000,00 | 8.024.636,85 | 6.966.815,10 | 6.966.239,94 | 931,43 | 205,07 | 726,36 | 6.966.445,01 | |
| F.E.5.14.04 | Ritenute previdenziali | 3.905.000,00 | 4.657.765,55 | 4.160.621,83 | 4.127.996,77 | 634,58 | 0,00 | 634,58 | 4.127.996,77 | |
| F.E.5.14.05 | Ritenute varie | 438.228,00 | 463.228,00 | 337.007,05 | 337.007,05 | 2.706,95 | 0,00 | 2.706,95 | 337.007,05 | |
| F.E.5.14.06 | IRAP | 382.500,00 | 463.204,83 | 316.342,87 | 316.201,20 | 0,00 | 0,00 | 0,00 | 316.201,20 | |
| F.E.5.14.07 | Depositi cauzionali | 10.000,00 | 10.000,00 | 0,00 | 0,00 | 0,00 | 0,00 | 0,00 | 0,00 | |
| F.E.5.14.08 | Entrate in attesa di definizione | 0,00 | 0,00 | 0,00 | 0,00 | 0,00 | 0,00 | 0,00 | 0,00 | |
| | TOTALE ENTRATE AVENTI NATURA DI PARTITE DI GIRO | 16.497.728,00 | 17.610.417,58 | 15.753.975,89 | 15.667.514,67 | 304.272,96 | 63.005,07 | 241.267,89 | 15.730.519,74 | |
| F.E.5.15 | CONTABILITA' SPECIALI | | | | | | | | | |
| F.E.5.15.01 | Contabilità speciali | 0,00 | 0,00 | 0,00 | 0,00 | 0,00 | 0,00 | 0,00 | 0,00 | |
| | TOTALE CONTABILITA' SPECIALI | 0,00 | 0,00 | 0,00 | 0,00 | 0,00 | 0,00 | 0,00 | 0,00 | |
| | TOTALE PARTITE DI GIRO E CONTABILITA' SPECIALI | 16.497.728,00 | 17.610.417,58 | 15.753.975,89 | 15.667.514,67 | 304.272,96 | 63.005,07 | 241.267,89 | 15.730.519,74 | |
| F.E.6 | TRASFERIMENTI INTRATENEO | | | | | | | | | |
| F.E.6.16 | TRASFERIMENTI CORRENTI | | | | | | | | | |
| F.E.6.16.01 | Contributo ordinario | 575.431,07 | 595.431,07 | 495.431,07 | 155.431,07 | 1.254.893,00 | 0,00 | 1.254.893,00 | 155.431,07 | |
| F.E.6.16.02 | Contributo ordinario funzionamento laboratori e biblioteche | 324.000,00 | 484.590,41 | 484.590,41 | 424.590,41 | 0,00 | 0,00 | 0,00 | 424.590,41 | |

* Le colonne di preventivo (numero 1 e 2) sommano i valori di preventivo anche se gli stanziamenti sono di diversa natura (es. cassa e competenza)

ENTRATE

| Chiave | CAPITOLO | PREVISIONI* | | GESTIONE DI COMPETENZA | | | GESTIONE RESIDUI | | | GESTIONE CASSA | |
|-------------|---|---------------------|----------------------|------------------------|---------------------|--------------------------|----------------------------|---------------------|---------------------|----------------|--|
| | | 1 | 2 | 3 | 4 | 5 | 6 | 7 | 8 | 9 | |
| | Denominazione | Previsioni iniziali | Previsioni assestate | Accertamenti | Reversali emesse | Residui attivi assestati | Reversali in conto residui | Residui finali | Totale reversali | | |
| F.E.6.16.03 | Contributi spese funzionamento corsi di perfezionamento | 0,00 | 442.638,00 | 442.838,00 | 53.286,00 | 297.460,00 | 15.200,00 | 282.260,00 | 68.488,00 | | |
| F.E.6.16.04 | Contributi straordinari | 0,00 | 13.000,00 | 13.000,00 | 3.000,00 | 2.724.113,31 | 0,00 | 2.724.113,31 | 3.000,00 | | |
| F.E.6.16.05 | Contributi altri ministeri, enti pubblici e privati | 0,00 | 0,00 | 0,00 | 0,00 | 0,00 | 0,00 | 0,00 | 0,00 | | |
| F.E.6.16.06 | Assegn. straordinarie finalizz. spese specifiche avvio nuovi dipartimenti | 0,00 | 0,00 | 0,00 | 0,00 | 0,00 | 0,00 | 0,00 | 0,00 | | |
| F.E.6.16.07 | Contributi U.E. | 0,00 | 0,00 | 0,00 | 0,00 | 0,00 | 0,00 | 0,00 | 0,00 | | |
| F.E.6.16.08 | Contributi progetti Socrates/Erasmus | 0,00 | 0,00 | 0,00 | 0,00 | 0,00 | 0,00 | 0,00 | 0,00 | | |
| F.E.6.16.09 | Quota prestazioni a pagamento | 0,00 | 0,00 | 0,00 | 0,00 | 0,00 | 0,00 | 0,00 | 0,00 | | |
| F.E.6.16.10 | Contributo borse di collaborazione studenti | 0,00 | 19.133,04 | 19.133,04 | 19.133,04 | 0,00 | 0,00 | 0,00 | 19.133,04 | | |
| F.E.6.16.11 | Rimborsi diversi | 0,00 | 0,00 | 0,00 | 0,00 | 0,00 | 0,00 | 0,00 | 0,00 | | |
| F.E.6.16.12 | Fondi convenzioni con Regione | 0,00 | 0,00 | 0,00 | 0,00 | 39.600,00 | 0,00 | 39.600,00 | 0,00 | | |
| F.E.6.16.13 | Contributo funzionamento dottorato di ricerca | 0,00 | 75.100,00 | 75.100,00 | 75.100,00 | 250.000,00 | 0,00 | 250.000,00 | 75.100,00 | | |
| | TOTALE TRASFERIMENTI CORRENTI | 899.431,07 | 1.630.092,52 | 1.530.092,52 | 730.542,52 | 4.566.066,31 | 15.200,00 | 4.550.866,31 | 745.742,52 | | |
| F.E.6.17 | TRASFERIMENTI IN CONTO CAPITALE | | | | | | | | | | |
| F.E.6.17.01 | Assegnazioni per acquisto attrezzature didattiche e librerie | 0,00 | 0,00 | 0,00 | 0,00 | 0,00 | 0,00 | 0,00 | 0,00 | | |
| F.E.6.17.02 | Assegnazioni contributi studi e ricerche MIUR | 0,00 | 3.555.760,71 | 3.555.760,71 | 1.627.529,52 | 8.251.408,01 | 2.700.082,00 | 5.551.326,01 | 4.327.611,52 | | |
| F.E.6.17.03 | Assegnazioni contributi studi e ricerche Altri Ministeri | 0,00 | 0,00 | 0,00 | 0,00 | 0,00 | 0,00 | 0,00 | 0,00 | | |
| F.E.6.17.04 | Assegnazioni contributi studi e ricerche fondi Ateneo | 0,00 | 0,00 | 0,00 | 0,00 | 0,00 | 0,00 | 0,00 | 0,00 | | |
| F.E.6.17.05 | Assegnazioni straordinarie | 0,00 | 2.783,00 | 2.783,00 | 2.783,00 | 0,00 | 0,00 | 0,00 | 2.783,00 | | |
| F.E.6.17.06 | Assegnazioni contributi studi e ricerche altri enti e privati | 0,00 | 0,00 | 0,00 | 0,00 | 70.000,00 | 0,00 | 70.000,00 | 0,00 | | |
| F.E.6.17.07 | Assegnazione fondi CNR contratti di ricerca | 0,00 | 0,00 | 0,00 | 0,00 | 0,00 | 0,00 | 0,00 | 0,00 | | |
| F.E.6.17.08 | Assegnazione fondi CNR contributi di ricerca | 0,00 | 0,00 | 0,00 | 0,00 | 0,00 | 0,00 | 0,00 | 0,00 | | |
| F.E.6.17.09 | Contributo Regione Calabria per la biblioteca | 0,00 | 0,00 | 0,00 | 0,00 | 0,00 | 0,00 | 0,00 | 0,00 | | |
| F.E.6.17.10 | Altre assegnazioni | 0,00 | 0,00 | 0,00 | 0,00 | 0,00 | 0,00 | 0,00 | 0,00 | | |
| F.E.6.17.11 | Assegnazione fondi UE per la ricerca scientifica | 0,00 | 0,00 | 0,00 | 0,00 | 0,00 | 0,00 | 0,00 | 0,00 | | |
| | TOTALE TRASFERIMENTI IN CONTO CAPITALE | 0,00 | 3.558.543,71 | 3.558.543,71 | 1.630.312,52 | 8.321.408,01 | 2.700.082,00 | 5.621.326,01 | 4.330.394,52 | | |

* Le colonne di preventivo (numero 1 e 2) sommano i valori di preventivo anche se gli stanziamenti sono di diversa natura (es. cassa e competenza)

ENTRATE

| Chiave | CAPITOLO | | PREVISIONI* | | GESTIONE DI COMPETENZA | | | GESTIONE RESIDUI | | | GESTIONE CASSA | |
|---|---------------------|----------------------|---------------|------------------|--------------------------|----------------------------|----------------|------------------|---------------|----|----------------|--|
| | 1 | 2 | 3 | 4 | 5 | 6 | 7 | 8 | 9 | 10 | 11 | |
| Denominazione | Previsioni iniziali | Previsioni assestate | Accertamenti | Reversali emesse | Residui attivi assestati | Reversali in conto residui | Residui finali | Totale reversali | | | | |
| TOTALE TRASFERIMENTI INTRATENEVO | 899.431,07 | 5.188.636,23 | 5.088.636,23 | 2.360.855,04 | 12.887.474,32 | 2.715.282,00 | 10.172.192,32 | (=4+6) | 5.076.137,04 | | | |
| TOTALE GENERALE ENTRATE | 143.607.936,99 | 177.273.098,33 | 94.996.922,44 | 77.546.454,25 | 76.889.470,80 | 13.761.006,60 | 63.128.464,20 | | 91.307.460,85 | | | |
| RIEPILOGO DEI TITOLI | | | | | | | | | | | | |
| TOTALE ENTRATE PROPRIE | 6.874.659,05 | 9.898.228,34 | 9.666.494,18 | 8.377.550,34 | 12.868.250,94 | 2.059.035,51 | 10.809.215,43 | | 10.436.585,85 | | | |
| TOTALE ENTRATE DERIVANTI DA TRASFERIMENTI CORRENTI | 45.889.587,66 | 48.648.846,72 | 47.331.497,46 | 36.560.347,38 | 29.270.925,51 | 6.278.531,56 | 22.992.393,95 | | 42.638.878,94 | | | |
| TOTALE ENTRATE DIVERSE | 2.729.377,03 | 4.382.767,79 | 4.378.686,11 | 1.827.685,95 | 10.923.731,04 | 10.724,70 | 10.913.006,34 | | 1.838.410,65 | | | |
| TOTALE ENTRATE DERIVANTI DA TRASFERIMENTI IN CONTO CAPITALE | 36.920.653,14 | 44.608.072,01 | 12.877.642,57 | 12.752.500,87 | 10.634.816,03 | 2.634.427,76 | 8.000.386,27 | | 15.386.928,63 | | | |
| TOTALE PARTITE DI GIRO E CONTABILITA' SPECIALI | 16.497.728,00 | 17.610.417,58 | 15.753.975,89 | 15.667.514,67 | 304.272,96 | 63.005,07 | 241.267,89 | | 15.730.519,74 | | | |
| TOTALE TRASFERIMENTI INTRATENEVO | 899.431,07 | 5.188.636,23 | 5.088.636,23 | 2.360.855,04 | 12.887.474,32 | 2.715.282,00 | 10.172.192,32 | | 5.076.137,04 | | | |
| TOTALE ENTRATE | 109.811.434,95 | 130.336.968,67 | 94.996.922,44 | 77.546.454,25 | 76.889.470,80 | 13.761.006,60 | 63.128.464,20 | | 91.307.460,85 | | | |
| Avanzo | 33.796.501,94 | 46.936.129,66 | 0,00 | 0,00 | 0,00 | 0,00 | 0,00 | | 0,00 | | | |

* Le colonne di preventivo (numero 1 e 2) sommano i valori di preventivo anche se gli stanziamenti sono di diversa natura (es. cassa e competenza)

SPESE

| SPESE | CAPITOLO | | PREVISIONI* | | | GESTIONE DI COMPETENZA | | | GESTIONE RESIDUI | | | GESTIONE CASSA | |
|-------------|--|---------------|----------------------|----------------------|----------------------|------------------------|---------------------|---------------------|---------------------|----------------------|---------------|----------------|--|
| | Chiave | Denominazione | 1 | 2 | 3 | 4 | 5 | 6 | 7 | 8 | 9 | 10 | |
| F.S. | SPESE | | | | | | | | | | | | |
| F.S.0 | Disavanzo | | 0,00 | 0,00 | 0,00 | 0,00 | 0,00 | 0,00 | 0,00 | 0,00 | 0,00 | 0,00 | |
| F.S.1 | SPESE CORRENTI | | | | | | | | | | | | |
| F.S.1.01 | RISORSE UMANE | | | | | | | | | | | | |
| F.S.1.01.01 | Stipendi, retribuzioni ed altri assegni fissi al personale docente e ricercatore e oneri connessi | | 18.464.448,16 | 18.464.448,16 | 17.578.799,04 | 17.578.799,04 | 38.308,40 | 38.308,40 | 0,00 | 0,00 | 17.617.107,44 | | |
| F.S.1.01.02 | Stipendi, retribuzioni ed altri assegni fissi al personale amministrativo e tecnico e oneri connessi | | 5.167.248,91 | 5.167.248,91 | 4.244.573,88 | 4.227.345,70 | 7.301,79 | 7.301,79 | 0,00 | 0,00 | 4.234.647,49 | | |
| F.S.1.01.03 | Indennità accessorie al personale amministrativo e tecnico e oneri connessi (ccnl comparto univ.) | | 989.759,15 | 1.005.168,48 | 979.743,33 | 748.010,09 | 35.477,60 | 596,16 | 34.881,44 | 748.606,25 | | | |
| F.S.1.01.04 | Stipendi, retribuzioni ed assegni fissi a personale amministrativo e tecnico tempo det. e oneri connessi | | 1.332.363,00 | 1.435.572,57 | 1.389.046,52 | 1.389.046,52 | 0,00 | 0,00 | 0,00 | 0,00 | 1.369.046,52 | | |
| F.S.1.01.05 | Competenze Servizio Sanitario (per attività assistenziale) e oneri connessi | | 5.827.630,00 | 5.827.630,00 | 4.581.313,80 | 4.581.313,80 | 0,00 | 0,00 | 0,00 | 0,00 | 4.581.313,80 | | |
| F.S.1.01.06 | Indennità accessorie (ccnl comparto sanità) | | 703.500,00 | 703.500,00 | 649.418,69 | 649.418,69 | 0,00 | 0,00 | 0,00 | 0,00 | 649.418,69 | | |
| F.S.1.01.07 | Professori a contratto | | 1.262.880,00 | 1.271.017,50 | 1.096.478,56 | 29.964,38 | 647.707,49 | 206.637,54 | 441.069,95 | 236.601,92 | | | |
| F.S.1.01.08 | Compensi per attività conto terzi in campo assistenziale | | 0,00 | 0,00 | 0,00 | 0,00 | 0,00 | 0,00 | 0,00 | 0,00 | 0,00 | | |
| F.S.1.01.09 | Compensi per attività conto terzi ex art.66 DPR 382/80 | | 0,00 | 0,00 | 0,00 | 0,00 | 0,00 | 0,00 | 0,00 | 0,00 | 0,00 | | |
| F.S.1.01.10 | Indennità accessorie al personale docente e ricercatore | | 303.000,00 | 303.000,00 | 298.115,18 | 298.115,18 | 2.867.835,09 | 0,00 | 2.867.835,09 | 298.115,18 | | | |
| F.S.1.01.11 | Assegni di ricerca | | 2.034.883,72 | 3.106.198,07 | 3.075.435,61 | 924.396,06 | 1.803.168,02 | 1.022.193,38 | 780.974,64 | 1.946.589,44 | | | |
| F.S.1.01.12 | Supplenze personale docente e oneri connessi | | 756.896,00 | 756.896,00 | 555.804,50 | 0,00 | 375.626,14 | 0,00 | 375.626,14 | 0,00 | | | |
| F.S.1.01.13 | Collaboratori, tutors ed esperti linguistici di madre lingua | | 671.552,01 | 663.414,51 | 362.050,56 | 20.020,08 | 192.722,16 | 69.699,61 | 123.022,55 | 89.719,69 | | | |
| | TOTALE RISORSE UMANE | | 37.514.160,95 | 38.704.094,20 | 34.810.779,67 | 30.446.429,54 | 5.968.146,69 | 1.344.736,88 | 4.623.409,81 | 31.791.166,42 | | | |
| F.S.1.02 | SPESE PER IL FUNZIONAMENTO DEGLI ORGANI UNIVERSITARI | | | | | | | | | | | | |
| F.S.1.02.01 | Gettoni di presenza partecipazione adunanze organi collegiali | | 40.287,00 | 40.287,00 | 14.081,68 | 12.040,72 | 0,00 | 0,00 | 0,00 | 0,00 | 12.040,72 | | |
| F.S.1.02.02 | Spese di missione | | 13.640,82 | 3.640,82 | 487,48 | 362,88 | 0,00 | 0,00 | 0,00 | 0,00 | 362,88 | | |
| F.S.1.02.03 | Indennità, gettoni e spese di missione al collegio dei Revisori dei Conti | | 88.911,79 | 88.911,79 | 51.044,77 | 2.060,45 | 44.322,48 | 44.322,48 | 0,00 | 0,00 | 46.382,93 | | |
| F.S.1.02.04 | Indennità e spese di missione al nucleo di valutazione della gestione | | 90.741,21 | 90.741,21 | 59.087,37 | 7.256,69 | 48.416,32 | 48.416,32 | 0,00 | 0,00 | 55.673,01 | | |

* Le colonne di preventivo (numero 1 e 2) sommano i valori di preventivo anche se gli stanziamenti sono di diversa natura (es. cassa e competenza)

SPESE

| Chiave | CAPITOLO Denominazione | PREVISIONI* | | GESTIONE DI COMPETENZA | | | GESTIONE RESIDUI | | | GESTIONE CASSA | |
|-------------|---|--------------------------|---------------------------|------------------------|---------------------|--------------------------------|-------------------------------|---------------------|---------------------|----------------|--|
| | | 1 Previsioni iniziali | 2 Previsioni assestate | 3 Impegni | 4 Mandati emessi | 5 Residui passivi assestati | 6 Mandati in conto residui | 7 Residui finali | 8 Totale mandati | | |
| | TOTALE SPESE PER IL FUNZIONAMENTO DEGLI ORGANI UNIVERSITARI | 233.580,82 | 223.580,82 | 124.701,30 | 21.720,74 | 92.738,80 | 92.738,80 | 0,00 | 114.459,54 | | |
| F.S.1.03 | SPESE PER ATTIVITA' ISTITUZIONALI | | | | | | | | | | |
| F.S.1.03.01 | Iniziative promozionali di Ateneo | 0,00 | 0,00 | 0,00 | 0,00 | 0,00 | 0,00 | 0,00 | 0,00 | 0,00 | |
| F.S.1.03.02 | Corsi per la formazione e l'aggiornamento professionale del personale amministrativo e tecnico | 6.590,00 | 54.990,00 | 23.300,21 | 22.450,21 | 22.234,66 | 0,00 | 22.234,66 | 22.450,21 | 22.450,21 | |
| F.S.1.03.03 | Fondo comune di Ateneo e oneri connessi | 0,00 | 300,00 | 0,00 | 0,00 | 5.900,44 | 0,00 | 5.900,44 | 0,00 | 0,00 | |
| F.S.1.03.04 | Indennità di missione | 65.142,76 | 67.642,76 | 39.564,90 | 37.710,79 | 1.396,77 | 1.396,77 | 0,00 | 39.107,56 | 39.107,56 | |
| F.S.1.03.05 | Indennità e compensi componenti commissioni concorso, esami Stato, altre commissioni e oneri connessi | 500.000,00 | 501.000,00 | 499.774,97 | 438.099,97 | 13.359,15 | 8.359,15 | 5.000,00 | 446.459,12 | 446.459,12 | |
| F.S.1.03.06 | Iniziative culturali di ateneo | 534.254,10 | 561.398,38 | 249.766,00 | 172.097,13 | 318.504,67 | 43.556,11 | 274.948,56 | 215.653,24 | 215.653,24 | |
| F.S.1.03.07 | Spese per corsi di perfezionamento | 1.490.695,75 | 1.872.044,88 | 803.635,31 | 448.581,62 | 727.065,23 | 189.104,60 | 537.960,63 | 637.686,22 | 637.686,22 | |
| F.S.1.03.08 | Spese convenzioni con Regione | 1.423.657,50 | 2.116.757,38 | 480.326,75 | 188.660,44 | 636.700,06 | 381.033,74 | 255.666,32 | 589.694,18 | 589.694,18 | |
| F.S.1.03.09 | Spese convenzioni con altri enti | 86.454,96 | 304.783,82 | 204.555,27 | 156.849,35 | 407,48 | 0,00 | 407,48 | 156.849,35 | 156.849,35 | |
| F.S.1.03.10 | Consorti | 185.000,00 | 185.500,00 | 183.986,00 | 188.050,23 | 18.076,00 | 0,00 | 18.076,00 | 188.050,23 | 188.050,23 | |
| F.S.1.03.11 | Spese per programmazione sistema universitario | 0,00 | 0,00 | 0,00 | 0,00 | 0,00 | 0,00 | 0,00 | 0,00 | 0,00 | |
| F.S.1.03.12 | Master in teledidattica applicata alla medicina | 85.628,55 | 85.628,55 | 0,00 | 0,00 | 171.257,10 | 0,00 | 171.257,10 | 0,00 | 0,00 | |
| F.S.1.03.13 | Iniziative didattiche | 25.000,00 | 25.000,00 | 14.483,69 | 4.157,66 | 16.678,07 | 4.879,02 | 11.799,05 | 9.036,68 | 9.036,68 | |
| F.S.1.03.14 | Spesa di funzionamento delle scuole | 52.593,15 | 56.050,92 | 44.557,29 | 20.047,36 | 10.172,11 | 9.177,76 | 994,35 | 29.225,12 | 29.225,12 | |
| | TOTALE SPESE PER ATTIVITA' ISTITUZIONALI | 4.455.016,77 | 5.831.096,69 | 2.543.952,39 | 1.656.704,76 | 1.941.771,74 | 637.507,15 | 1.304.264,59 | 2.294.211,91 | | |
| F.S.1.04 | INTERVENTI A FAVORE DEGLI STUDENTI | | | | | | | | | | |
| F.S.1.04.01 | Borse di studio e spese per il funzionamento dottorato di ricerca e postdottorato | 3.129.428,45 | 3.250.601,13 | 2.526.111,30 | 1.209.035,65 | 2.287.394,37 | 1.243.937,06 | 1.043.457,31 | 2.452.972,71 | 2.452.972,71 | |
| F.S.1.04.02 | Borse di studio scuole di specializzazione facoltà di Medicina e Chirurgia | 9.046.755,46 | 10.168.286,97 | 8.438.074,24 | 7.752.341,38 | 567.445,04 | 560.446,10 | 6.998,94 | 8.312.787,48 | 8.312.787,48 | |
| F.S.1.04.03 | Programmi comunitari mobilità docenti e studenti | 305.723,58 | 305.723,58 | 245.170,00 | 14.059,33 | 243.800,85 | 111.648,56 | 132.152,09 | 125.707,89 | 125.707,89 | |
| F.S.1.04.04 | Attività part-time | 178.540,50 | 195.978,00 | 17.437,50 | 17.437,50 | 303.420,25 | 111.987,50 | 191.432,75 | 129.425,00 | 129.425,00 | |
| F.S.1.04.05 | Altre borse di studio | 0,00 | 88.075,05 | 86.800,00 | 86.800,00 | 0,00 | 0,00 | 0,00 | 86.800,00 | 86.800,00 | |
| F.S.1.04.06 | Contributi vari a studenti | 62.777,90 | 62.777,90 | 2.712,50 | 2.712,50 | 0,00 | 0,00 | 0,00 | 2.712,50 | 2.712,50 | |

* Le colonne di preventivo (numero 1 e 2) sommano i valori di preventivo anche se gli stanziamenti sono di diversa natura (es. cassa e competenza)

SPESE

| Chiave | CAPITOLO | PREVISIONI* | | GESTIONE DI COMPETENZA | | | GESTIONE RESIDUI | | | GESTIONE CASSA | |
|-------------|---|----------------------|----------------------|------------------------|---------------------|---------------------------|--------------------------|---------------------|---------------------------------------|----------------|----|
| | | 1 | 2 | 3 | 4 | 5 | 6 | 7 | 8 | 9 | 10 |
| | Denominazione | Previsioni iniziali | Previsioni assestate | Impegni | Mandati emessi | Residui passivi assestati | Mandati in conto residui | Residui finali | Totale mandati | | |
| | TOTALE INTERVENTI A FAVORE DEGLI STUDENTI | 12.723.225,89 | 14.071.442,63 | 11.316.305,54 | 9.082.386,36 | 3.402.060,31 | 2.028.019,22 | 1.374.041,09 | (=4+6) 11.110.405,68 | | |
| F.S.1.05 | SPESE PER L'ACQUISTO DI BENI DI CONSUMO E SERVIZI | | | | | | | | | | |
| F.S.1.05.01 | Consulenze e collaborazioni | 330.109,10 | 343.459,10 | 229.608,35 | 115.603,94 | 322.303,15 | 100.254,52 | 222.048,63 | 215.858,46 | | |
| F.S.1.05.02 | Acquisto pubblicazioni | 253.814,80 | 274.057,29 | 236.147,68 | 200.605,41 | 2.337,70 | 0,00 | 2.337,70 | 200.605,41 | | |
| F.S.1.05.03 | Acquisto materiale di consumo | 282.843,19 | 270.281,06 | 139.864,60 | 55.664,95 | 71.670,26 | 67.906,93 | 3.763,33 | 123.571,88 | | |
| F.S.1.05.04 | Diplomi e pergamene | 15.000,00 | 15.000,00 | 0,00 | 0,00 | 0,00 | 0,00 | 0,00 | 0,00 | | |
| F.S.1.05.05 | Libretti | 10.000,00 | 10.000,00 | 0,00 | 0,00 | 0,00 | 0,00 | 0,00 | 0,00 | | |
| F.S.1.05.06 | Spese di rappresentanza | 7.549,59 | 6.749,59 | 932,21 | 762,51 | 0,00 | 0,00 | 0,00 | 0,00 | | |
| F.S.1.05.07 | Spese per accertamenti sanitari collegiali | 6.573,00 | 7.573,00 | 1.106,81 | 1.106,81 | 562,60 | 562,60 | 0,00 | 762,51 | | |
| F.S.1.05.08 | Spese postali, telegrafiche e telex | 57.972,23 | 68.897,46 | 51.370,83 | 44.111,27 | 7.431,15 | 7.431,15 | 0,00 | 1.669,41 | | |
| F.S.1.05.09 | Vestitario | 4.200,00 | 4.200,00 | 1.657,16 | 837,32 | 0,00 | 0,00 | 0,00 | 51.542,42 | | |
| F.S.1.05.10 | Trasporti e facchinaggio | 43.446,91 | 43.446,91 | 13.594,94 | 13.559,38 | 7.036,76 | 6.786,76 | 250,00 | 837,32 | | |
| F.S.1.05.11 | Premi di assicurazione | 998.413,00 | 998.413,00 | 594.907,62 | 411.664,48 | 131.410,44 | 98.476,15 | 32.934,29 | 20.346,14 | | |
| F.S.1.05.12 | Spese informatizzazione | 584.330,74 | 766.664,45 | 571.722,47 | 443.230,01 | 160.353,63 | 158.744,11 | 1.609,52 | 510.140,63 | | |
| F.S.1.05.13 | Notiziari ed opuscoli | 30.000,00 | 30.000,00 | 3.765,40 | 2.293,83 | 127,00 | 127,00 | 0,00 | 601.974,12 | | |
| F.S.1.05.14 | Acquisto cancelleria e stampati | 239.636,86 | 226.813,09 | 104.900,94 | 25.384,37 | 54.578,94 | 48.910,15 | 5.668,79 | 2.420,83 | | |
| F.S.1.05.15 | Diverse | 9.000,00 | 14.964,58 | 13.804,58 | 13.804,58 | 0,00 | 0,00 | 0,00 | 74.294,52 | | |
| F.S.1.05.16 | Vigilanza | 1.410.000,00 | 1.410.000,00 | 1.224.907,30 | 1.077.315,59 | 137.433,53 | 136.223,48 | 1.210,05 | 13.804,58 | | |
| F.S.1.05.17 | Servizio mensa | 133.319,68 | 133.319,68 | 48.672,00 | 34.144,29 | 46.194,80 | 33.696,33 | 12.498,47 | 1.213.539,07 | | |
| F.S.1.05.18 | Rilegatura e restauro | 30.000,00 | 7.040,06 | 0,00 | 0,00 | 0,00 | 0,00 | 0,00 | 67.840,62 | | |
| F.S.1.05.19 | Spese per la sicurezza ambientale | 4.000,04 | 5.000,04 | 3.855,10 | 653,40 | 3.919,80 | 0,00 | 3.919,80 | 0,00 | | |
| F.S.1.05.20 | Spese per laboratori e biblioteche | 157.840,75 | 220.223,99 | 38.240,44 | 34.336,44 | 2.103,10 | 0,00 | 2.103,10 | 34.336,44 | | |
| | TOTALE SPESE PER L'ACQUISTO DI BENI DI CONSUMO E SERVIZI | 4.608.049,89 | 4.856.103,32 | 3.279.068,43 | 2.475.078,68 | 947.462,86 | 659.119,18 | 288.343,68 | 3.134.197,76 | | |
| F.S.1.06 | UTENZE E CANONI | | | | | | | | | | |
| F.S.1.06.01 | Telefonia | 725.178,72 | 724.250,94 | 397.204,39 | 302.074,76 | 60.974,65 | 60.974,65 | 0,00 | 363.049,61 | | |
| F.S.1.06.02 | Canoni acqua e gas | 870.000,00 | 870.000,00 | 369.331,35 | 290.125,95 | 57.377,54 | 57.377,54 | 0,00 | 347.503,49 | | |
| F.S.1.06.03 | Consumo di energia elettrica | 100.000,00 | 100.000,00 | 79.035,54 | 69.369,92 | 2.103,96 | 2.103,96 | 0,00 | 71.473,88 | | |

* Le colonne di preventivo (numero 1 e 2) sommano i valori di preventivo anche se gli stanziamenti sono di diversa natura (es. cassa e competenza)

SPESE

| Chiave | CAPITOLO | | PREVISIONI* | | GESTIONE DI COMPETENZA | | | GESTIONE RESIDUI | | | GESTIONE CASSA | |
|-------------|--|---------------------|----------------------|---------------------|------------------------|---------------------------|--------------------------|-------------------|----------------|---------------------|----------------|--|
| | Denominazione | 1 | 2 | 3 | 4 | 5 | 6 | 7 | 8 | 9 | 10 | |
| | | Previsioni iniziali | Previsioni assestate | Impegni | Mandati emessi | Residui passivi assestati | Mandati in conto residui | Residui finali | Totale mandati | | | |
| F.S.1.06.04 | Sistema di trigenerazione turbogas | 4.150.000,00 | 4.150.000,00 | 3.860.832,61 | 3.254.172,32 | 968.966,38 | 968.966,38 | 0,00 | (=4+6) | 4.223.138,70 | | |
| | TOTALE UTENZE E CANONI | 5.845.178,72 | 5.844.250,94 | 4.706.403,89 | 3.915.742,95 | 1.089.422,73 | 1.089.422,73 | 0,00 | | 5.005.165,68 | | |
| F.S.1.07 | MANUTENZIONE E GESTIONE STRUTTURE | | | | | | | | | | | |
| F.S.1.07.01 | Pulizia locali | 1.438.000,00 | 1.438.000,00 | 1.096.291,28 | 905.627,64 | 256.736,60 | 217.035,14 | 39.701,46 | | 1.122.862,78 | | |
| F.S.1.07.02 | Combustibili per il riscaldamento e conduzione di impianti termici | 20.000,00 | 20.000,00 | 0,00 | 0,00 | 0,00 | 0,00 | 0,00 | | 0,00 | | |
| F.S.1.07.03 | Manutenzione ordinaria dei locali | 630.000,00 | 630.000,00 | 452.151,20 | 182.725,57 | 386.331,75 | 292.744,28 | 93.587,47 | | 475.469,85 | | |
| F.S.1.07.04 | Manutenzione arredi e macchine d'ufficio | 197.670,92 | 193.137,18 | 144.026,21 | 114.717,68 | 29.846,87 | 28.726,87 | 1.120,00 | | 143.444,55 | | |
| F.S.1.07.05 | Manutenzione ed esercizio autoveicoli | 6.242,88 | 6.242,88 | 1.897,12 | 1.897,12 | 1.089,36 | 724,96 | 374,40 | | 2.622,08 | | |
| F.S.1.07.06 | Manutenzione ed esercizio autocarri | 6.000,00 | 6.000,00 | 4.531,55 | 4.531,55 | 0,00 | 0,00 | 0,00 | | 4.531,55 | | |
| | TOTALE MANUTENZIONE E GESTIONE STRUTTURE | 2.297.913,80 | 2.293.380,06 | 1.698.897,36 | 1.209.499,56 | 674.014,58 | 539.231,25 | 134.783,33 | | 1.748.730,81 | | |
| F.S.1.08 | LOCAZIONI PASSIVE | | | | | | | | | | | |
| F.S.1.08.01 | Locazioni ed oneri condominiali | 25.000,00 | 70.375,00 | 26.680,83 | 26.680,83 | 29.100,00 | 0,00 | 29.100,00 | | 26.680,83 | | |
| F.S.1.08.02 | Noleggio macchine ed attrezzature | 143.799,69 | 146.799,69 | 129.276,17 | 53.185,33 | 18.294,73 | 16.344,73 | 1.950,00 | | 69.530,06 | | |
| F.S.1.08.03 | Noleggio autocarri | 11.000,00 | 11.000,00 | 3.730,60 | 3.203,05 | 0,00 | 0,00 | 0,00 | | 3.203,05 | | |
| | TOTALE LOCAZIONI PASSIVE | 179.799,69 | 228.174,69 | 169.687,60 | 83.069,21 | 47.394,73 | 16.344,73 | 31.050,00 | | 99.413,94 | | |
| F.S.1.09 | ONERI FINANZIARI E TRIBUTARI | | | | | | | | | | | |
| F.S.1.09.01 | Spese e commissioni bancarie e postali | 195.937,10 | 195.940,72 | 146.239,79 | 148.204,06 | 0,00 | 0,00 | 0,00 | | 148.204,06 | | |
| F.S.1.09.02 | Imposte, tasse e tributi vari | 237.500,00 | 483.388,22 | 478.069,18 | 478.069,18 | 7.166,73 | 1.627,85 | 5.538,88 | | 479.697,03 | | |
| F.S.1.09.03 | Versamenti IVA | 129.909,29 | 254.036,06 | 166.047,26 | 128.536,45 | 28.489,36 | 25.499,87 | 2.989,49 | | 154.036,32 | | |
| | TOTALE ONERI FINANZIARI E TRIBUTARI | 563.346,39 | 933.365,00 | 794.356,23 | 754.809,71 | 35.656,09 | 27.127,72 | 8.528,37 | | 781.937,43 | | |
| F.S.1.10 | SPESE DI FUNZIONAMENTO ISTITUTI, CENTRI E CLINICHE | | | | | | | | | | | |
| F.S.1.10.01 | Spese di funzionamento istituti, centri e cliniche | 517.015,81 | 761.969,37 | 177.413,40 | 107.953,15 | 56.029,57 | 34.898,59 | 21.130,98 | | 142.851,74 | | |

* Le colonne di preventivo (numero 1 e 2) sommano i valori di preventivo anche se gli stanziamenti sono di diversa natura (es. cassa e competenza)

SPESE

| Chiave | CAPITOLO Denominazione | PREVISIONI* | | GESTIONE DI COMPETENZA | | | GESTIONE RESIDUI | | | GESTIONE CASSA | |
|-------------|---|----------------------|----------------------|------------------------|----------------------|--------------------------|--------------------------|---------------------|------------------------------------|----------------|--|
| | | 1 | 2 | 3 | 4 | 5 | 6 | 7 | 8 | | |
| | | Previsioni iniziali | Previsioni assestate | Impegni | Mandati emessi | Residui passivi assesati | Mandati in conto residui | Residui finali | Totale mandati | | |
| | TOTALE SPESE DI FUNZIONAMENTO ISTITUTI, CENTRI E CLINICHE | 517.015,81 | 761.969,37 | 177.413,40 | 107.953,15 | 56.029,57 | 34.898,69 | 21.130,98 | (=4+6) 142.851,74 | | |
| F.S.1.11 | POSTE CORRETTIVE E COMPENSATIVE DI ENTRATE CORRENTI | | | | | | | | | | |
| F.S.1.11.01 | Rimborso tasse e contributi a studenti | 120.000,00 | 120.000,00 | 119.976,21 | 119.976,21 | 0,00 | 0,00 | 0,00 | 119.976,21 | | |
| F.S.1.11.02 | Restituzioni e rimborsi diversi | 0,00 | 0,00 | 0,00 | 0,00 | 0,00 | 0,00 | 0,00 | 0,00 | | |
| | TOTALE POSTE CORRETTIVE E COMPENSATIVE DI ENTRATE CORRENTI | 120.000,00 | 120.000,00 | 119.976,21 | 119.976,21 | 0,00 | 0,00 | 0,00 | 119.976,21 | | |
| F.S.1.12 | SPESE NON CLASSIFICABILI IN ALTRE VOCI | | | | | | | | | | |
| F.S.1.12.01 | Fondo di riserva | 1.443.888,12 | 3.013.177,01 | 0,00 | 0,00 | 0,00 | 0,00 | 0,00 | 0,00 | 0,00 | |
| F.S.1.12.02 | Spese straordinarie | 32.822,00 | 25.822,00 | 1.169,30 | 1.169,30 | 0,00 | 0,00 | 0,00 | 1.169,30 | | |
| F.S.1.12.03 | Spese per la pubblicità | 132.956,09 | 132.956,09 | 96.365,84 | 85.215,47 | 12.485,33 | 6.538,84 | 5.946,49 | 91.754,31 | | |
| F.S.1.12.04 | Oneri legali | 85.000,00 | 85.000,00 | 24.178,53 | 24.178,53 | 19.192,88 | 0,00 | 19.192,88 | 24.178,53 | | |
| F.S.1.12.05 | Oneri derivanti da contenzioso | 0,00 | 0,00 | 0,00 | 0,00 | 0,00 | 0,00 | 0,00 | 0,00 | | |
| F.S.1.12.06 | Fondo per l'attuazione dei programmi di cui DM 362/2007 | 0,00 | 0,00 | 0,00 | 0,00 | 0,00 | 0,00 | 0,00 | 0,00 | | |
| F.S.1.12.07 | Fondo di accantonamento avanzo di amministrazione non finalizzato | 64.356,17 | 14.030.136,09 | 0,00 | 0,00 | 0,00 | 0,00 | 0,00 | 0,00 | | |
| | TOTALE SPESE NON CLASSIFICABILI IN ALTRE VOCI | 1.759.022,38 | 17.287.091,19 | 121.713,67 | 110.563,30 | 31.678,21 | 6.538,84 | 25.139,37 | 117.102,14 | | |
| | TOTALE SPESE CORRENTI | 70.816.311,11 | 91.154.548,91 | 59.853.245,69 | 49.983.934,07 | 14.286.376,31 | 6.475.685,09 | 7.810.691,22 | 56.459.619,16 | | |
| F.S.2 | SPESE IN CONTO CAPITALE | | | | | | | | | | |
| F.S.2.13 | ACQUISIZIONE DI BENI DI USO DUREVOLE E INTERVENTI EDILIZI | | | | | | | | | | |
| F.S.2.13.01 | Acquisto immobili | 0,00 | 0,00 | 0,00 | 0,00 | 0,00 | 0,00 | 0,00 | 0,00 | | |
| F.S.2.13.02 | Spese per nuove costruzioni | 30.000.000,00 | 30.037.084,37 | 0,00 | 0,00 | 22.162.711,04 | 4.953.041,10 | 17.209.669,94 | 4.953.041,10 | | |
| F.S.2.13.03 | Ristrutturazione di immobili | 0,00 | 0,00 | 0,00 | 0,00 | 1.114.443,57 | 0,00 | 1.114.443,57 | 0,00 | | |
| F.S.2.13.04 | Interventi di edilizia universitaria finanziati dal MIUR | 0,00 | 0,00 | 0,00 | 0,00 | 0,00 | 0,00 | 0,00 | 0,00 | | |
| F.S.2.13.05 | Spese per la progettazione di interventi edilizi | 0,00 | 0,00 | 0,00 | 0,00 | 0,00 | 0,00 | 0,00 | 0,00 | | |

* Le colonne di preventivo (numero 1 e 2) sommano i valori di preventivo anche se gli stanziamenti sono di diversa natura (es. cassa e competenza)

SPESE

| Chiave | CAPITOLO | PREVISIONI* | | GESTIONE DI COMPETENZA | | | GESTIONE RESIDUI | | | GESTIONE CASSA |
|-------------|---|----------------------|----------------------|------------------------|---------------------|---------------------------|--------------------------|----------------------|-----------------------|----------------|
| | | 1 | 2 | 3 | 4 | 5 | 6 | 7 | 8 | |
| | Denominazione | Previsioni iniziali | Previsioni assestate | Impegni | Mandati emessi | Residui passivi assestati | Mandati in conto residui | Residui finali | Totale mandati (=4+6) | |
| F.S.2.13.06 | Interventi di edilizia sportiva universitaria finanziati dal MIUR | 0,00 | 0,00 | 0,00 | 0,00 | 0,00 | 0,00 | 0,00 | 0,00 | |
| F.S.2.13.07 | Manutenzione straordinaria di immobili | 600.000,00 | 600.000,00 | 0,00 | 0,00 | 77.521,56 | 76.095,37 | 1.426,19 | 76.095,37 | |
| F.S.2.13.08 | Cofinanziamento per realizzazione residenze | 1.725.415,00 | 1.725.415,00 | 0,00 | 0,00 | 5.371.514,21 | 1.559.844,09 | 3.811.670,12 | 1.559.844,09 | |
| F.S.2.13.09 | Cofinanziamento accordo di programma con il MIUR | 0,00 | 0,00 | 0,00 | 0,00 | 0,00 | 0,00 | 0,00 | 0,00 | |
| | TOTALE ACQUISIZIONE DI BENI DI USO DUREVOLE E INTERVENTI EDILIZI | 32.325.415,00 | 32.362.499,37 | 0,00 | 0,00 | 28.726.190,38 | 6.588.980,56 | 22.137.209,82 | 6.588.980,56 | |
| F.S.2.14 | ACQUISIZIONE DI IMMOBILIZZAZIONI TECNICHE | | | | | | | | | |
| F.S.2.14.01 | Acquisto impianti, attrezzature e macchinari | 1.082.330,47 | 1.087.714,47 | 25.561,74 | 22.036,16 | 1.926.940,93 | 955.428,34 | 971.512,59 | 977.464,50 | |
| F.S.2.14.02 | Manutenzione straordinaria impianti, attrezzature e macchinari | 1.770.500,00 | 1.773.283,00 | 1.187.043,74 | 1.183.200,74 | 2.374.817,16 | 128.369,37 | 2.246.447,79 | 1.311.570,11 | |
| F.S.2.14.03 | Acquisto mobili e macchine d'ufficio | 587.903,41 | 624.711,33 | 193.764,10 | 99.697,26 | 337.830,49 | 254.111,70 | 83.718,79 | 353.808,96 | |
| F.S.2.14.04 | Acquisto autocarri | 14.000,00 | 14.000,00 | 13.040,18 | 13.040,18 | 0,00 | 0,00 | 0,00 | 13.040,18 | |
| F.S.2.14.05 | Acquisto attrezzature informatiche | 164.744,52 | 169.500,72 | 71.020,75 | 39.126,88 | 6.007,63 | 5.592,14 | 415,49 | 44.719,02 | |
| F.S.2.14.06 | Acquisto di titoli pubblici e privati | 0,00 | 0,00 | 0,00 | 0,00 | 0,00 | 0,00 | 0,00 | 0,00 | |
| F.S.2.14.07 | Acquisto attrezzature didattiche | 30.000,00 | 30.000,00 | 0,00 | 0,00 | 0,01 | 0,00 | 0,01 | 0,00 | |
| F.S.2.14.08 | Acquisto materiale bibliografico | 105.975,00 | 107.287,02 | 77.708,04 | 37.618,15 | 5.994,55 | 0,00 | 5.994,55 | 37.618,15 | |
| | TOTALE ACQUISIZIONE DI IMMOBILIZZAZIONI TECNICHE | 3.755.453,40 | 3.816.496,54 | 1.568.138,55 | 1.394.719,37 | 4.651.590,77 | 1.343.501,55 | 3.308.089,22 | 2.738.220,92 | |
| F.S.2.15 | SPESE PER LA RICERCA SCIENTIFICA | | | | | | | | | |
| F.S.2.15.01 | Utilizzo contributi e ricerche fondi Ateneo | 244.844,97 | 264.844,96 | 30.548,53 | 13.611,28 | 13.184,58 | 708,08 | 12.476,50 | 14.319,36 | |
| F.S.2.15.02 | Utilizzo contributi e ricerche fondi MIUR | 7.848.184,03 | 15.626.121,45 | 10.375.936,58 | 2.882.613,90 | 6.456.375,31 | 2.141.103,06 | 4.315.272,25 | 5.023.716,96 | |
| F.S.2.15.03 | Utilizzo contributi e ricerche fondi altri ministeri | 444.338,94 | 508.811,77 | 57.692,31 | 33.272,03 | 23.051,85 | 11.019,89 | 12.031,96 | 44.291,92 | |
| F.S.2.15.04 | Utilizzo contributi e ricerche fondi altri enti privati | 1.293.365,77 | 2.769.697,10 | 1.633.116,24 | 1.257.219,89 | 454.128,77 | 319.232,83 | 134.895,94 | 1.576.452,72 | |
| F.S.2.15.05 | Utilizzo fondi CNR contratti di ricerca | 0,00 | 0,00 | 0,00 | 0,00 | 7.152,00 | 0,00 | 7.152,00 | 0,00 | |
| F.S.2.15.06 | Utilizzo fondi CNR contributi di ricerca | 9.101,37 | 6.101,37 | 414,16 | 414,16 | 0,00 | 0,00 | 0,00 | 414,16 | |
| F.S.2.15.07 | Utilizzo fondi UE per la ricerca scientifica | 58.744,59 | 67.373,66 | 11.225,88 | 9.528,66 | 27.734,46 | 10.844,34 | 16.890,12 | 20.373,00 | |
| F.S.2.15.08 | Spese per pubblicazioni curate dal dipartimento | 100.000,00 | 140.000,00 | 139.825,95 | 64.446,16 | 70.439,24 | 47.222,64 | 23.217,00 | 111.668,40 | |
| F.S.2.15.09 | Sostegno alla ricerca | 602.897,71 | 751.556,92 | 251.138,83 | 214.177,95 | 69.446,24 | 38.014,58 | 31.431,66 | 252.192,53 | |

* Le colonne di preventivo (numero 1 e 2) sommano i valori di preventivo anche se gli stanziamenti sono di diversa natura (es. cassa e competenza)

SPESE

| Chiave | CAPITOLO | | PREVISIONI* | | GESTIONE DI COMPETENZA | | | GESTIONE RESIDUI | | | GESTIONE CASSA | |
|-------------|---|----------------------|----------------------|----------------------|------------------------|----------------------|----------------------|------------------|----------------------|--------|----------------------|--|
| | Denominazione | 1 | 2 | 3 | 4 | 5 | 6 | 7 | 8 | 9 | 10 | |
| F.S.2.15.10 | Utilizzo contributi ricerche altri enti pubblici | 264.835,26 | 267.034,98 | 60.672,65 | 51.475,62 | 16.148,09 | 15.453,63 | (=6-6) | 694,46 | (=4+6) | 66.929,25 | |
| | TOTALE SPESE PER LA RICERCA SCIENTIFICA | 10.866.312,64 | 20.401.542,21 | 12.560.573,13 | 4.526.789,65 | 7.137.660,54 | 2.583.598,65 | | 4.554.061,89 | | 7.110.358,30 | |
| | TOTALE SPESE IN CONTO CAPITALE | 46.947.181,04 | 56.580.538,12 | 14.128.711,68 | 5.921.479,02 | 40.515.441,69 | 10.516.080,76 | | 29.999.360,93 | | 16.437.559,78 | |
| F.S.3 | ESTINZIONE DI MUTUI E PRESTITI | | | | | | | | | | | |
| F.S.3.16 | RIMBORSO DI MUTUI E PRESTITI | | | | | | | | | | | |
| F.S.3.16.01 | Rimborsi mutui e prestiti | 5.175.112,06 | 5.175.112,06 | 5.175.112,06 | 149.369,62 | 5.025.742,44 | 5.025.742,44 | | 0,00 | | 5.175.112,06 | |
| | TOTALE RIMBORSO DI MUTUI E PRESTITI | 5.175.112,06 | 5.175.112,06 | 5.175.112,06 | 149.369,62 | 5.025.742,44 | 5.025.742,44 | | 0,00 | | 5.175.112,06 | |
| | TOTALE ESTINZIONE DI MUTUI E PRESTITI | 5.175.112,06 | 5.175.112,06 | 5.175.112,06 | 149.369,62 | 5.025.742,44 | 5.025.742,44 | | 0,00 | | 5.175.112,06 | |
| F.S.4 | TRASFERIMENTI | | | | | | | | | | | |
| F.S.4.17 | TRASFERIMENTI, VERSAMENTO QUOTE ASSOCIATIVE | | | | | | | | | | | |
| F.S.4.17.01 | Trasferimenti ad Altre Università | 18.000,00 | 18.000,00 | 0,00 | 0,00 | 0,00 | 0,00 | | 0,00 | | 0,00 | |
| F.S.4.17.02 | Trasferimenti a soggetti pubblici e privati | 1.794.199,90 | 1.690.990,33 | 1.499.199,90 | 1.479.199,90 | 70.000,00 | 20.000,00 | | 50.000,00 | | 1.499.199,90 | |
| F.S.4.17.03 | Quote associative | 27.100,00 | 27.100,00 | 23.600,00 | 21.600,00 | 0,00 | 0,00 | | 0,00 | | 21.600,00 | |
| F.S.4.17.04 | C.U.S. attività sportiva | 22.013,95 | 29.305,54 | 29.305,54 | 0,00 | 24.179,75 | 24.179,75 | | 0,00 | | 24.179,75 | |
| F.S.4.17.05 | Fondo nazionale per le politiche sociali | 0,00 | 0,00 | 0,00 | 0,00 | 0,00 | 0,00 | | 0,00 | | 0,00 | |
| | TOTALE TRASFERIMENTI, VERSAMENTO QUOTE ASSOCIATIVE | 1.861.313,85 | 1.765.395,87 | 1.552.105,44 | 1.500.799,90 | 94.179,75 | 44.179,75 | | 50.000,00 | | 1.544.979,65 | |
| | TOTALE TRASFERIMENTI | 1.861.313,85 | 1.765.395,87 | 1.552.105,44 | 1.500.799,90 | 94.179,75 | 44.179,75 | | 50.000,00 | | 1.544.979,65 | |
| F.S.5 | PARTITE DI GIRO E CONTABILITA' SPECIALI | | | | | | | | | | | |
| F.S.5.18 | SPESE AVENTI NATURA DI PARTITE DI GIRO | | | | | | | | | | | |
| F.S.5.18.01 | Partite di giro varie | 3.866.000,00 | 3.972.582,35 | 3.956.189,04 | 2.074.041,81 | 2.529.613,33 | 1.718.176,41 | | 811.436,92 | | 3.792.218,22 | |
| F.S.5.18.02 | Anticipazione economale | 19.000,00 | 19.000,00 | 17.000,00 | 17.000,00 | 0,00 | 0,00 | | 0,00 | | 17.000,00 | |
| F.S.5.18.03 | Ritenute erariali | 7.877.000,00 | 8.024.636,85 | 6.966.298,10 | 6.965.798,10 | 1.163,01 | 1.163,01 | | 0,00 | | 6.966.961,11 | |
| F.S.5.18.04 | Ritenute previdenziali | 3.905.000,00 | 4.657.765,55 | 4.160.621,83 | 4.155.049,32 | 13.347,01 | 13.347,01 | | 0,00 | | 4.168.396,33 | |

* Le colonne di preventivo (numero 1 e 2) sommano i valori di preventivo anche se gli stanziamenti sono di diversa natura (es. cassa e competenza)

SPESE

| Chiave | CAPITOLO | PREVISIONI* | | GESTIONE DI COMPETENZA | | | GESTIONE RESIDUI | | | GESTIONE CASSA | |
|-------------|--|----------------------|----------------------|------------------------|----------------------|---------------------------|--------------------------|---------------------|----------------------|----------------|--|
| | | 1 | 2 | 3 | 4 | 5 | 6 | 7 | 8 | 9 | |
| | Denominazione | Previsioni Iniziali | Previsioni assestate | Impegni | Mandati emessi | Residui passivi assestati | Mandati in conto residui | Residui finali | Totale mandati | | |
| | | | | | | | | (=5-6) | (=4+6) | | |
| F.S.5.18.05 | Ritenute varie | 438.228,00 | 463.228,00 | 337.007,05 | 336.521,39 | 2.382,42 | 873,00 | 1.509,42 | 337.394,39 | | |
| F.S.5.18.06 | IRAP | 382.500,00 | 463.204,83 | 316.342,87 | 316.201,20 | 0,00 | 0,00 | 0,00 | 316.201,20 | | |
| F.S.5.18.07 | Depositi cauzionali | 10.000,00 | 10.000,00 | 0,00 | 0,00 | 0,00 | 0,00 | 0,00 | 0,00 | | |
| F.S.5.18.08 | Entrate in attesa di definizione | 0,00 | 0,00 | 0,00 | 0,00 | 0,00 | 0,00 | 0,00 | 0,00 | | |
| | TOTALE SPESE AVENTI NATURA DI PARTITE DI GIRO | 16.497.728,00 | 17.610.417,58 | 15.753.458,89 | 13.864.611,82 | 2.546.505,77 | 1.733.559,43 | 812.946,34 | 15.598.171,25 | | |
| F.S.5.19 | CONTABILITA' SPECIALI | | | | | | | | | | |
| F.S.5.19.01 | Contabilità speciali | 0,00 | 0,00 | 0,00 | 0,00 | 0,00 | 0,00 | 0,00 | 0,00 | | |
| | TOTALE CONTABILITA' SPECIALI | 0,00 | 0,00 | 0,00 | 0,00 | 0,00 | 0,00 | 0,00 | 0,00 | | |
| | TOTALE PARTITE DI GIRO E CONTABILITA' SPECIALI | 16.497.728,00 | 17.610.417,58 | 15.753.458,89 | 13.864.611,82 | 2.546.505,77 | 1.733.559,43 | 812.946,34 | 15.598.171,25 | | |
| F.S.6 | TRASFERIMENTI INTRATENEO | | | | | | | | | | |
| F.S.6.20 | TRASFERIMENTI CORRENTI | | | | | | | | | | |
| F.S.6.20.01 | Assegnazioni ai centri di gestione | 500.000,00 | 500.000,00 | 466.728,47 | 396.728,47 | 4.295.862,31 | 94.178,00 | 4.201.684,31 | 490.906,47 | | |
| F.S.6.20.02 | Assegnazioni ai dipartimenti | 400.000,00 | 400.000,00 | 300.000,00 | 0,00 | 220.822,00 | 0,00 | 220.822,00 | 0,00 | | |
| F.S.6.20.03 | Finanziamento programmi di internazionalizzazione | 0,00 | 0,00 | 0,00 | 0,00 | 0,00 | 0,00 | 0,00 | 0,00 | | |
| F.S.6.20.04 | Assegnazioni varie ai centri di gestione | 900.000,00 | 900.000,00 | 451.175,00 | 0,00 | 175.000,00 | 94.000,00 | 81.000,00 | 94.000,00 | | |
| F.S.6.20.05 | Trasferimenti vari | 33,49 | 33,49 | 0,00 | 0,00 | 0,00 | 0,00 | 0,00 | 0,00 | | |
| F.S.6.20.06 | Trasferimenti spese funzionamento corsi di perfezionamento | 0,00 | 0,00 | 0,00 | 0,00 | 0,00 | 0,00 | 0,00 | 0,00 | | |
| F.S.6.20.07 | Trasferimenti assegn. contributi straordinari MIUR | 0,00 | 0,00 | 0,00 | 0,00 | 0,00 | 0,00 | 0,00 | 0,00 | | |
| F.S.6.20.08 | Trasferimenti assegn. altri ministeri, enti pubblici e privati | 1.575,40 | 1.575,40 | 0,00 | 0,00 | 0,00 | 0,00 | 0,00 | 0,00 | | |
| F.S.6.20.09 | Contributi UE | 0,00 | 0,00 | 0,00 | 0,00 | 0,00 | 0,00 | 0,00 | 0,00 | | |
| F.S.6.20.10 | Contributi Socrates/Erasmus | 44.718,29 | 43.723,22 | 10.108,00 | 10.108,00 | 296,45 | 296,45 | 0,00 | 10.404,45 | | |
| F.S.6.20.11 | Quote prestazioni a pagamento | 0,00 | 0,00 | 0,00 | 0,00 | 0,00 | 0,00 | 0,00 | 0,00 | | |
| F.S.6.20.12 | Assegn. straord. finalizz. spese specifiche e avvio nuovi dipartimenti | 0,00 | 0,00 | 0,00 | 0,00 | 0,00 | 0,00 | 0,00 | 0,00 | | |
| | TOTALE TRASFERIMENTI CORRENTI | 1.846.327,18 | 1.845.332,11 | 1.228.011,47 | 406.836,47 | 4.691.980,76 | 188.474,45 | 4.503.506,31 | 595.310,92 | | |

* Le colonne di preventivo (numero 1 e 2) sommano i valori di preventivo anche se gli stanziamenti sono di diversa natura (es. cassa e competenza)

SPESA

| Chiave | CAPITOLO | PREVISIONI* | | GESTIONE DI COMPETENZA | | | GESTIONE RESIDUI | | | GESTIONE CASSA | |
|-------------|--|-----------------------|-----------------------|------------------------|----------------------|---------------------------|--------------------------|----------------------|-----------------------|----------------|--|
| | | 1 | 2 | 3 | 4 | 5 | 6 | 7 | 8 | 9 | |
| | Denominazione | Previsioni iniziali | Previsioni assestate | Impegni | Mandati emessi | Residui passivi assestati | Mandati in conto residui | Residui finali | Totale mandati | | |
| | | | | | | | | (=5-6) | (=4+6) | | |
| F.S.6.21 | TRASFERIMENTI IN CONTO CAPITALE | | | | | | | | | | |
| F.S.6.21.01 | Trasferimenti per progetti di ricerca finanziati dall'Università | 400.000,00 | 400.000,00 | 0,00 | 0,00 | 317.114,00 | 317.114,00 | 0,00 | 317.114,00 | | |
| F.S.6.21.02 | Trasferimenti per progetti di ricerca di interesse nazionale | 49.764,74 | 332.872,24 | 308.874,86 | 19.006,86 | 523.465,00 | 0,00 | 523.465,00 | 19.006,86 | | |
| F.S.6.21.03 | Trasferimenti per progetti giovani ricercatori | 0,00 | 0,00 | 0,00 | 0,00 | 0,00 | 0,00 | 0,00 | 0,00 | | |
| F.S.6.21.04 | Assegnazione contributi e ricerche fondi Ateneo | 0,00 | 0,00 | 0,00 | 0,00 | 0,00 | 0,00 | 0,00 | 0,00 | | |
| F.S.6.21.05 | Assegnazione contributi studi e ricerche MIUR | 0,00 | 2.395.781,62 | 2.392.472,85 | 0,00 | 28.166.301,20 | 5.335.768,54 | 22.830.532,66 | 5.335.768,54 | | |
| F.S.6.21.06 | Assegnazione contributi studi e ricerche altri ministeri | 0,00 | 0,00 | 0,00 | 0,00 | 0,00 | 0,00 | 0,00 | 0,00 | | |
| F.S.6.21.07 | Assegnazione contributi studi e ricerche altri enti privati | 0,00 | 0,00 | 0,00 | 0,00 | 0,00 | 0,00 | 0,00 | 0,00 | | |
| F.S.6.21.08 | Assegnazioni straordinarie | 14.198,91 | 13.099,82 | 7.064,43 | 7.064,43 | 74,91 | 0,00 | 74,91 | 7.064,43 | | |
| F.S.6.21.09 | Assegnazione fondi CNR contratti di ricerca | 0,00 | 0,00 | 0,00 | 0,00 | 0,00 | 0,00 | 0,00 | 0,00 | | |
| F.S.6.21.10 | Assegnazione fondi CNR contributi di ricerca | 0,00 | 0,00 | 0,00 | 0,00 | 0,00 | 0,00 | 0,00 | 0,00 | | |
| F.S.6.21.11 | Assegnazione fondi UE per la ricerca scientifica | 0,00 | 0,00 | 0,00 | 0,00 | 0,00 | 0,00 | 0,00 | 0,00 | | |
| | TOTALE TRASFERIMENTI IN CONTO CAPITALE | 463.963,65 | 3.141.753,68 | 2.708.412,14 | 26.071,29 | 29.006.955,11 | 5.652.882,54 | 23.354.072,57 | 5.678.953,83 | | |
| | TOTALE TRASFERIMENTI INTRATENEVO | 2.310.290,83 | 4.987.085,79 | 3.936.423,61 | 432.907,76 | 33.698.935,87 | 5.841.356,99 | 27.857.578,88 | 6.274.264,75 | | |
| | TOTALE GENERALE USCITE | 143.607.936,89 | 177.273.098,33 | 100.399.057,37 | 71.853.102,19 | 96.167.181,83 | 29.636.604,46 | 66.530.577,37 | 101.489.706,65 | | |
| | RIEPILOGO DEI TITOLI | | | | | | | | | | |
| | TOTALE SPESE CORRENTI | 70.816.311,11 | 91.154.548,91 | 59.853.245,69 | 49.983.934,07 | 14.286.376,31 | 6.475.685,09 | 7.810.691,22 | 56.459.619,16 | | |
| | TOTALE SPESE IN CONTO CAPITALE | 46.947.181,04 | 56.680.538,12 | 14.128.711,68 | 5.921.479,02 | 40.515.441,69 | 10.516.080,76 | 29.999.360,93 | 16.437.659,78 | | |
| | TOTALE ESTINZIONE DI MUTUI E PRESTITI | 5.175.112,06 | 5.175.112,06 | 5.175.112,06 | 149.369,62 | 5.025.742,44 | 5.025.742,44 | 0,00 | 5.175.112,06 | | |
| | TOTALE TRASFERIMENTI | 1.861.313,85 | 1.765.395,87 | 1.552.105,44 | 1.500.799,90 | 94.179,75 | 44.179,75 | 50.000,00 | 1.544.979,65 | | |

* Le colonne di preventivo (numero 1 e 2) sommano i valori di preventivo anche se gli stanziamenti sono di diversa natura (es. cassa e competenza)

SPESE

| Chiave | CAPITOLO | PREVISIONI* | | GESTIONE DI COMPETENZA | | | GESTIONE RESIDUI | | | GESTIONE CASSA |
|--------|---|---------------------|----------------------|------------------------|----------------|---------------------------|--------------------------|----------------------|-------------------------|----------------|
| | | 1 | 2 | 3 | 4 | 5 | 6 | 7 | 8 | |
| | Denominazione | Previsioni Iniziali | Previsioni assestate | Impegni | Mandati emessi | Residui passivi assestati | Mandati in conto residui | Residui finali | Totale mandati | |
| | TOTALE PARTITE DI GIRO E CONTABILITA' SPECIALI | 16.497.728,00 | 17.610.417,58 | 15.763.458,89 | 13.864.511,82 | 2.546.505,77 | 1.733.559,43 | (=6-6) 812.946,34 | (=4+6) 15.598.171,25 | |
| | TOTALE TRASFERIMENTI INTRATENEO | 2.310.290,83 | 4.987.085,79 | 3.936.423,61 | 432.907,76 | 33.698.935,87 | 5.841.366,99 | 27.857.578,88 | 6.274.264,75 | |
| | TOTALE SPESE | 143.607.936,89 | 177.273.098,33 | 100.399.057,37 | 71.853.102,19 | 96.167.181,83 | 29.636.604,46 | 66.530.577,37 | 101.489.706,65 | |
| | Disavanzo | 0,00 | 0,00 | 0,00 | 0,00 | 0,00 | 0,00 | 0,00 | 0,00 | |

* Le colonne di preventivo (numero 1 e 2) sommano i valori di preventivo anche se gli stanziamenti sono di diversa natura (es. cassa e competenza)

UNIVERSITA' DEGLI STUDI DI CATANZARO "Magna Graecia"
SITUAZIONE PATRIMONIALE CONSOLIDATA DELL'ATENEO AL 31.12.2013

| DENOMINAZIONE VOCI | SITUAZIONE AL 01.01.2013 | | SITUAZIONE GENERALE ATENEO AL 01.01.2013 | AUMENTI | | DIMINUIZIONE | | CONSISTENZA AL 31.12.2013 | | CONSISTENZA GENERALE ATENEO AL 31.12.2013 |
|----------------------------------|--------------------------|-----------------------------|--|----------------------|-----------------------------|-----------------------|-----------------------------|---------------------------|-----------------------------|---|
| | Amministr. Centrale | Centri Autonomi di Gestione | | Amministr. Centrale | Centri Autonomi di Gestione | Amministr. Centrale | Centri Autonomi di Gestione | Amministr. Centrale | Centri Autonomi di Gestione | |
| ATTIVITA' | | | | | | | | | | |
| Immobili: | | | | | | | | | | |
| a) fabbricati e terreni edifice. | 249.571.871,15 | - | 249.571.871,15 | - | - | - | - | - | 249.571.871,15 | - |
| b) terreni agricoli | - | - | - | - | - | - | - | - | - | - |
| Mobili, arredi, mac. per uff. | 7.155.560,80 | 4.734.780,30 | 11.890.341,10 | 352.083,85 | 296.681,59 | - | - | - | 7.507.644,65 | 5.031.461,89 |
| Materiale bibliografico | 14.050,43 | 5.264.182,33 | 5.278.232,76 | - | 103.993,16 | - | - | - | 14.050,43 | 5.368.175,49 |
| Collezioni Scientifiche | 1.200,00 | - | 1.200,00 | - | 87.772,43 | - | - | - | 1.200,00 | 87.772,43 |
| Strum. Tecn., attrezz. in g. | 31.000.132,85 | 10.458.319,11 | 41.458.451,96 | 1.417.963,91 | 2.527.702,64 | - | - | - | 32.418.096,76 | 12.958.220,34 |
| Automezzi ed altri m. di tr. | 16.854,35 | 15.390,42 | 32.244,77 | 12.620,24 | - | - | - | - | 16.854,80 | 15.390,42 |
| Fondi pubblici e privati | - | - | - | - | - | - | - | - | - | - |
| Quote di partecip. v/terzi | - | - | - | - | - | - | - | - | - | - |
| Altri beni mobili | - | 8.055,47 | 8.055,47 | 9.000,00 | 1.120,46 | - | - | - | - | - |
| Fondazioni e Premi | - | - | - | - | - | - | - | 712,91 | 9.000,00 | 8.463,02 |
| Residui Attivi | 62.265.827,96 | 15.919.734,18 | 78.185.562,14 | 13.612.773,61 | 3.837.694,58 | - | - | - | 64.380.967,26 | 16.197.965,13 |
| Fondo di Cassa | 61.498.761,06 | 7.135.402,86 | 68.634.163,92 | 82.712.590,61 | 8.592.209,91 | 11.497.634,31 | 3.559.463,63 | 10.345.142,56 | 53.021.959,98 | 58.404.430,19 |
| C/C postale n. 855882 | 19.745,12 | - | 19.745,12 | 1.742.962,29 | - | 1.689.745,12 | - | - | 72.962,29 | - |
| Tot. Attività | 411.544.003,72 | 43.535.864,67 | 455.079.868,39 | 99.859.994,51 | 15.447.174,77 | 104.393.625,92 | 13.933.120,51 | 407.010.372,31 | 452.060.291,24 | 452.060.291,24 |
| PASSIVITA' | | | | | | | | | | |
| Residui Passivi | 91.769.225,48 | 8.107.947,26 | 99.877.172,74 | 24.734.194,43 | 3.801.760,75 | 30.237.931,43 | 3.067.558,97 | 86.265.488,48 | 8.842.149,04 | 95.107.637,52 |
| Debiti per spese pat. rip. | - | - | - | - | - | - | - | - | - | - |
| Mutui | - | - | - | - | - | - | - | - | - | - |
| Deficit di Cassa | - | - | - | - | - | - | - | - | - | - |
| Tot. Passività | 91.769.225,48 | 8.107.947,26 | 99.877.172,74 | 24.734.194,43 | 3.801.760,75 | 30.237.931,43 | 3.067.558,97 | 86.265.488,48 | 8.842.149,04 | 95.107.637,52 |
| PATRIM. NETTO | 319.774.778,24 | 35.427.917,41 | 355.202.695,65 | 75.125.800,08 | 11.645.414,02 | 74.155.694,49 | 10.865.561,54 | 320.744.883,83 | 36.207.769,89 | 356.952.653,72 |